

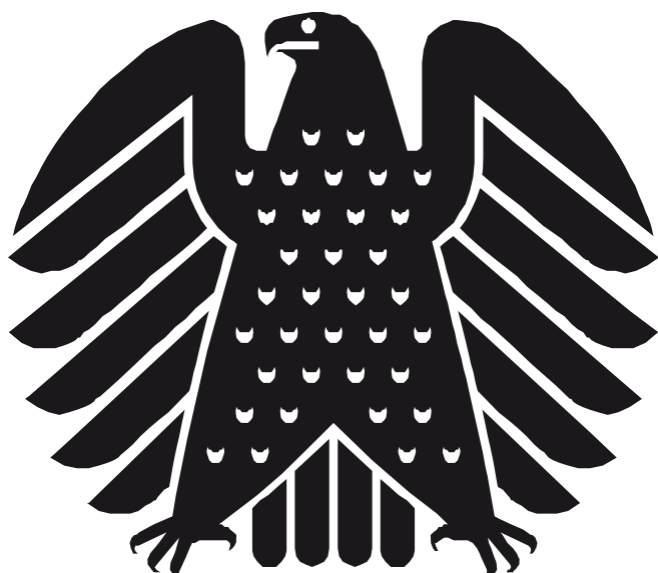

Die
Bundeswahlleiterin

Wahl zum 21. Deutschen Bundestag am 28. September 2025

Die Wahlleitungen für die
Wahl zum 21. Deutschen Bundestag



Informationen der Bundeswahlleiterin

Herausgeber: Die Bundeswahlleiterin, Wiesbaden

Internet: www.bundeswahlleiterin.de

Weitere Informationen zur Thematik dieser Publikation unter

Tel.: +49 (0) 611 / 75 4863

Fax: +49 (0) 611 / 75 3964

www.bundeswahlleiterin.de/kontakt

Stand: 14. November 2024

© Die Bundeswahlleiterin, Wiesbaden 2024

Inhalt

Inhalt	3
Erläuterungen	4
Karte der Wahlkreise für die Wahl zum 21. Deutschen Bundestag	6
Die Bundeswahlleiterin und ihr Stellvertreter	7
Die Landeswahlleitungen und ihre Stellvertretungen	8
Die Kreiswahlleitungen und ihre Stellvertretungen	11
Schleswig-Holstein	12
Mecklenburg-Vorpommern	15
Hamburg	18
Niedersachsen	20
Bremen	25
Brandenburg	27
Sachsen-Anhalt	30
Berlin	33
Nordrhein-Westfalen	36
Sachsen	53
Hessen	57
Thüringen	63
Rheinland-Pfalz	66
Bayern	70
Baden-Württemberg	79
Saarland	88

Erläuterungen

1. Räumliche Gliederung des Wahlgebiets bei der Wahl zum 21. Deutschen Bundestag

Das Wahlgebiet ist bei der Bundestagswahl das Gebiet der Bundesrepublik Deutschland (§ 2 Absatz 1 Bundeswahlgesetz – BWG), das in 299 Wahlkreise eingeteilt ist (§ 2 Absatz 2 in Verbindung mit § 1 Absatz 2 BWG). Für die Stimmabgabe wird jeder Wahlkreis in Wahlbezirke eingeteilt (§ 2 Absatz 3 BWG, §§ 12, 13 Bundeswahlordnung – BWO). In jedem Wahlkreis wird die Direktbewerberin oder der Direktbewerber des Wahlkreises gewählt. Die weiteren Abgeordneten werden mit der Zweitstimme über Landeslisten gewählt.

Die Einteilung der Wahlkreise nimmt der Bundestag auf Vorschlag der Wahlkreiskommission vor. Dabei sind die gesetzlich festgeschriebenen Grundsätze gemäß § 3 Absatz 1 BWG zu beachten:

- Die Ländergrenzen sind einzuhalten.
- Die Zahl der Wahlkreise in den einzelnen Bundesländern muss deren Bevölkerungsanteil soweit wie möglich entsprechen.
- Die Bevölkerungszahl eines Wahlkreises soll nicht um mehr als 15 % nach oben oder unten von der durchschnittlichen Bevölkerungszahl der Wahlkreise abweichen. Wenn die Abweichung mehr als 25 % beträgt, muss zwingend eine Neueinteilung vorgenommen werden. Maßgeblich ist hier jeweils die deutsche Bevölkerung.
- Der Wahlkreis soll ein zusammenhängendes Gebiet bilden, wobei die Grenzen der Gemeinden, Kreise und kreisfreien Städte nach Möglichkeit eingehalten werden sollen.

Für die Bundestagswahl 2025 wurde gegenüber der Bundestagswahl 2021 aufgrund der Bevölkerungsentwicklung ein Wahlkreis aus Sachsen-Anhalt an Bayern umverteilt. Zudem hat der Deutsche Bundestag insgesamt 16 Wahlkreise neu abgegrenzt.

- Aufgrund der Bevölkerungsentwicklung in den Wahlkreisen wurden 14 Wahlkreise neu abgegrenzt.
- Wegen vorausgegangener kommunaler Gebietsänderungen wurden bei zwei Wahlkreisen geringfügige Anpassungen der Wahlkreisgrenzen vorgenommen.
- Ohne Änderungen ihrer Abgrenzungen wurden weitere 14 Wahlkreise neu beschrieben.

Das Gebiet der Wahlkreise für die Bundestagswahl 2025 ist in der Anlage 2 zu § 2 Absatz 2 BWG (zuletzt geändert durch das Siebenundzwanzigste Gesetz zur Änderung des Bundeswahlgesetzes vom 7. März 2024, BGBl. 2024 I Nr. 91) beschrieben. Die 299 Wahlkreise verteilen sich danach wie folgt auf die Länder:

Bundesland	Abkürzung	Wahlkreisnummern	Anzahl der Wahlkreise
Schleswig-Holstein	SH	1 – 11	11
Mecklenburg-Vorpommern	MV	12 – 17	6
Hamburg	HH	18 – 23	6
Niedersachsen	NI	24 – 53	30
Bremen	HB	54 – 55	2
Brandenburg	BB	56 – 65	10
Sachsen-Anhalt	ST	66 – 73	8
Berlin	BE	74 – 85	12
Nordrhein-Westfalen	NW	86 – 149	64
Sachsen	SN	150 – 165	16
Hessen	HE	166 – 187	22
Thüringen	TH	188 – 195	8
Rheinland-Pfalz	RP	196 – 210	15
Bayern	BY	211 – 257	47
Baden-Württemberg	BW	258 – 295	38
Saarland	SL	296 – 299	4

2. Wahlorgane

Wahlorgane der verschiedenen Stufen der Wahlorganisation sind

für die Bundesrepublik Deutschland als Wahlgebiet:	Die Bundeswahlleiterin, der Bundeswahlausschuss
für jedes Land:	Eine Landeswahlleitung, ein Landeswahlausschuss
für jeden Wahlkreis:	Eine Kreiswahlleitung, ein Kreiswahlausschuss
für jeden Wahlbezirk:	Ein(e) Wahlvorsteher(in), ein Wahlvorstand

Das Verzeichnis der Kreiswahlleitungen ist geordnet nach Bundesländern und richtet sich in der Reihenfolge nach der Nummerierung der Wahlkreise. Weitere Informationen, die Rechtsgrundlagen und aktuelle Hinweise zur Bundestagswahl 2025 enthält das Internetangebot der Bundeswahlleiterin unter

www.bundeswahlleiterin.de

Abkürzungen:

L = Wahlleitung

V = Stellvertretende Wahlleitung

D = Dienststelle der Wahlleitung

T = Telefon

F = Fax

Karte der Wahlkreise für die Wahl zum 21. Deutschen Bundestag

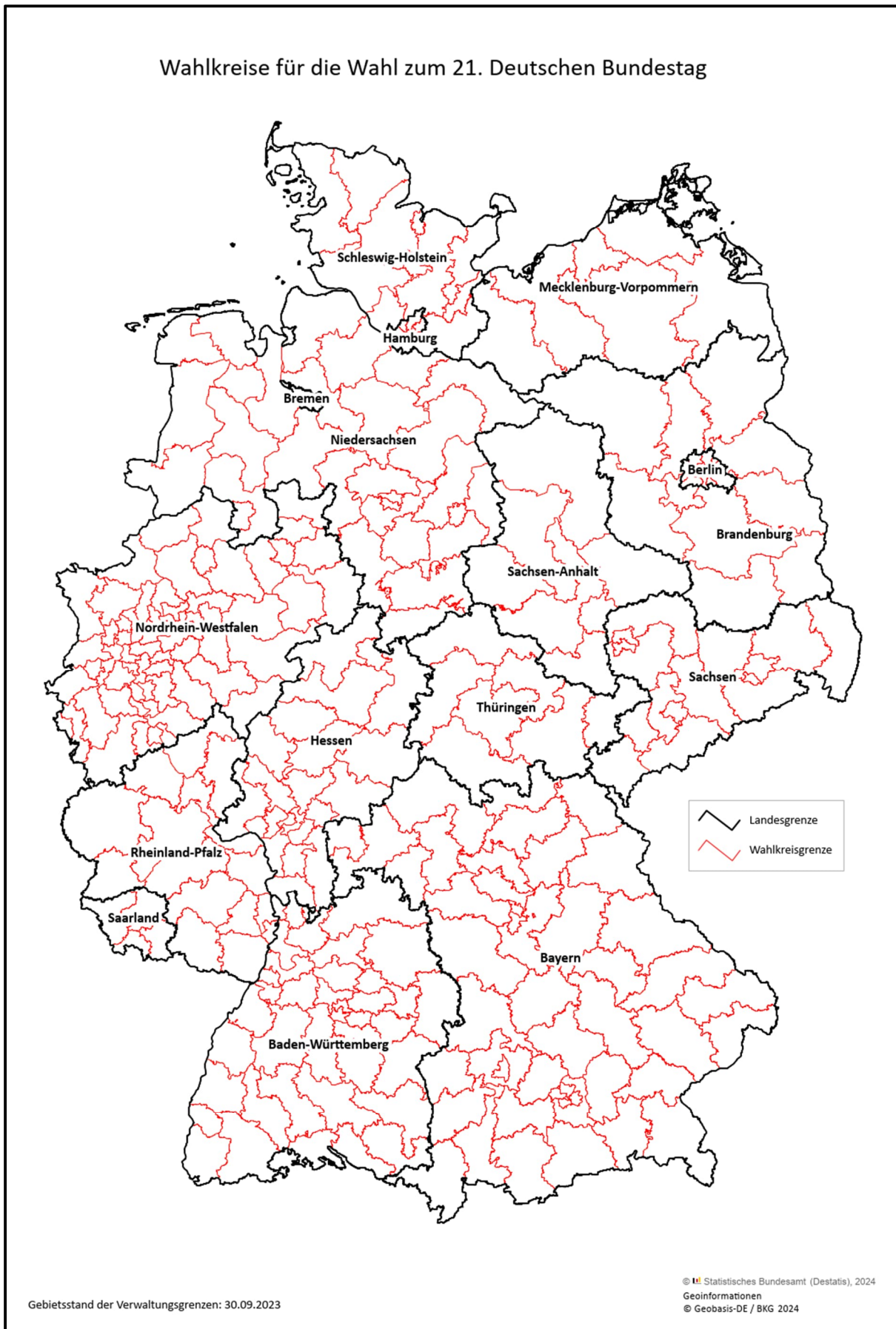

Die Bundeswahlleiterin und ihr Stellvertreter

Land			
	Name, Amtsbezeichnung	Anschrift	Kontakt
Bundesrepublik Deutschland			
L	Dr. Ruth Brand Präsidentin des Statistischen Bundesamtes	Statistisches Bundesamt Gustav-Stresemann-Ring 11 65189 Wiesbaden	T: 0611 75-4863 F: 0611 75-3964 post@bundeswahlleiter.de
V	Heinz-Christoph Herbertz Leitender Regierungsdirektor	“	“
D	Die Bundeswahlleiterin	“	“

Die Landeswahlleitungen und ihre Stellvertretungen

Land			
	Name, Amtsbezeichnung	Anschrift	Kontakt
Schleswig-Holstein			
L	Tobias Berger Ministerialdirigent	Ministerium für Inneres, Kommunales, Wohnen und Sport Geschäftsstelle des Landeswahlleiters Düsternbrooker Weg 92 24105 Kiel	T: 0431 988-0 F: 0431 988-2833 wahlen@im.landsh.de
V	Dr. Imke Schneede Regierungsdielerin	“	“
D	Der Landeswahlleiter für Schleswig- Holstein	“	“
Mecklenburg-Vorpommern			
L	Dr. Christian Boden Abteilungsleiter	Statistisches Amt Mecklenburg- Vorpommern Lübecker Straße 287 19059 Schwerin	T: 0385 588-56044 F: 0385 588-56973 landeswahlleitung@wahlen.m-v.de
V	Sabine Gentner Ministerialrätin	“	“
D	Der Landeswahlleiter für Mecklenburg- Vorpommern	“	“
Hamburg			
L	Oliver Rudolf Regierungsdirektor	Behörde für Inneres und Sport Landeswahlamt (A 23) Johanniswall 4 20095 Hamburg	T: 040 42839-2444 F: 040 4279-39109 landeswahlamt- hamburg@bis.hamburg.de
V	Thomas Butter Regierungsdirektor	“	“
D	Der Landeswahlleiter für Hamburg	“	“
Niedersachsen			
L	Ulrike Sachs Ministerialdirigentin	Niedersächsisches Ministerium für Inneres und Sport Schiffgraben 12 30159 Hannover	T: 0511 120-4792 F: 0511 120-4789 landeswahlleitung@mi.niedersachsen.de
V	Markus Steinmetz Leitender Ministerialrat	“	“
D	Die Niedersächsische Landeswahlleiterin	“	“
Bremen			
L	Dr. Andreas Cors Leiter des Statistischen Landesamtes	Statistisches Landesamt Bremen An der Weide 14 - 16 28195 Bremen	T: 042136168692 F: 0421 496-2278 landeswahlleiter@statistik.bremen.de
V	Dr. Sebastian Berger Senatsrat	“	“
D	Der Landeswahlleiter für Bremen	“	“

Land			
	Name, Amtsbezeichnung	Anschrift	Kontakt
Brandenburg			
L	Josef Nußbaum Erster Direktor	Ministerium des Innern und für Kommunales des Landes Brandenburg Henning-von-Tresckow-Straße 9 - 13 14467 Potsdam	T: 0331 866-2239 F: 0331 866-2780 landeswahlleiter@mik.brandenburg.de
V	Dr. Thomas Nobbe Ministerialrat	“	“
D	Der Landeswahlleiter des Landes Brandenburg	“	“
Sachsen-Anhalt			
L	Christa Dieckmann Ministerialdirigentin	Ministerium für Inneres und Sport des Landes Sachsen-Anhalt Halberstädter Straße 2 / am "Platz des 17. Juni" 39112 Magdeburg	T: 0391 567-5401 F: 0391 567-5575 lwl@mi.sachsen-anhalt.de
V	Michael Reichelt Präsident des Statistischen Landesamtes	“	“
D	Die Landeswahlleiterin des Landes Sachsen-Anhalt	“	“
Berlin			
L	Prof. Dr. Stephan Bröchler Professor für Politik- und Verwaltungswissenschaften	Senatsverwaltung für Inneres, Digitalisierung und Sport Geschäftsstelle des Landeswahlleiters Klosterstr. 47 10179 Berlin	T: 030 90223-1800 F: 030 9028-4600 post@landeswahlamt.berlin.de
V	Roland Brumberg Leitender Senatsrat	“	“
D	Der Landeswahlleiter für Berlin	“	“
Nordrhein-Westfalen			
L	Monika Wißmann Leitende Ministerialdirigentin	Ministerium des Innern Friedrichstraße 62 - 80 40217 Düsseldorf	T: 0211 871-2450 F: 0211 871-3096 Landeswahlleiterin@im.nrw.de
V	Markus Tiedtke Ministerialrat	“	“
D	Die Landeswahlleiterin für Nordrhein- Westfalen	“	“
Sachsen			
L	Martin Richter Präsident des Statistischen Landesamtes des Freistaates Sachsen	Statistisches Landesamt des Freistaates Sachsen Macherstraße 63 01917 Kamenz	T: 03578 33-1001 F: 03578 33-1099 landeswahlleiter@statistik.sachsen.de
V	Ines Vondran Abteilungsleiterin	“	“
D	Der Landeswahlleiter des Freistaates Sachsen	“	“

Land			
	Name, Amtsbezeichnung	Anschrift	Kontakt
Hessen			
L	Dr. Wilhelm Kanther Ministerialdirigent	Hessisches Ministerium des Innern und für Sport Friedrich-Ebert-Allee 12 65185 Wiesbaden	T: 0611 353-1680 F: 0611 32712-1680 wahlen@hmdis.hessen.de
V	Dr. Jonas Fischer Ministerialrat	“	“
D	Der Landeswahlleiter für Hessen	“	“
Thüringen			
L	Dr. Holger Poppenhäger Präsident des Landesamtes für Statistik	Thüringer Landesamt für Statistik Europaplatz 3 99091 Erfurt	T: 0361 57331-9120 F: 0361 57331-9691 wahlen@statistik.thueringen.de
V	Knut Demmler Leitender Regierungsdirektor	“	“
D	Der Landeswahlleiter des Freistaates Thüringen	“	“
Rheinland-Pfalz			
L	Marcel Hürter Präsident des Statistischen Landesamtes	Statistisches Landesamt Rheinland-Pfalz Mainzer Straße 14 - 16 56130 Bad Ems	T: 02603 71-2000 F: 02603 71-4130 wahlen@statistik.rlp.de
V	Dr. Stephan Danzer Abteilungsleiter	“	“
D	Der Landeswahlleiter für Rheinland Pfalz	“	“
Bayern			
L	Dr. Thomas Göbl Präsident des Bayerischen Landesamtes für Statistik	Bayerisches Landesamt für Statistik Nürnberger Str. 95 90762 Fürth	T: 0911 98208-6156 F: 0911 98208-96224 wahlen@bayern.de
V	Karsten Köhne Regierungsdirektor	“	“
D	Der Landeswahlleiter des Freistaats Bayern	“	“
Baden-Württemberg			
L	Cornelia Nesch Ministerialrätin	Ministerium des Inneren, für Digitalisierung und Kommunen Baden-Württemberg Willy-Brandt-Straße 41 70173 Stuttgart	T: 0711 231-3210 F: 0711 231-3299 landeswahlleiter@im.bwl.de
V	Christian Saur Ministerialrat	“	“
D	Die Landeswahlleiterin des Landes Baden-Württemberg	“	“
Saarland			
L	Monika Zöllner Leitende Ministerialrätin	Ministerium für Inneres, Bauen und Sport Mainzer Straße 136 66121 Saarbrücken	T: 0681 501-2640 F: 0681 501-2649 landeswahlleiterin@innen.saarland.de
V	Andreas Bittner Ministerialrat	“	“
D	Die Landeswahlleiterin für das Saarland	“	“

Die Kreiswahlleitungen und ihre Stellvertretungen

Schleswig-Holstein	12
Mecklenburg-Vorpommern	15
Hamburg	18
Niedersachsen	20
Bremen	25
Brandenburg	27
Sachsen-Anhalt	30
Berlin	33
Nordrhein-Westfalen	36
Sachsen	53
Hessen	57
Thüringen	63
Rheinland-Pfalz	66
Bayern	70
Baden-Württemberg	79
Saarland	88

Schleswig-Holstein

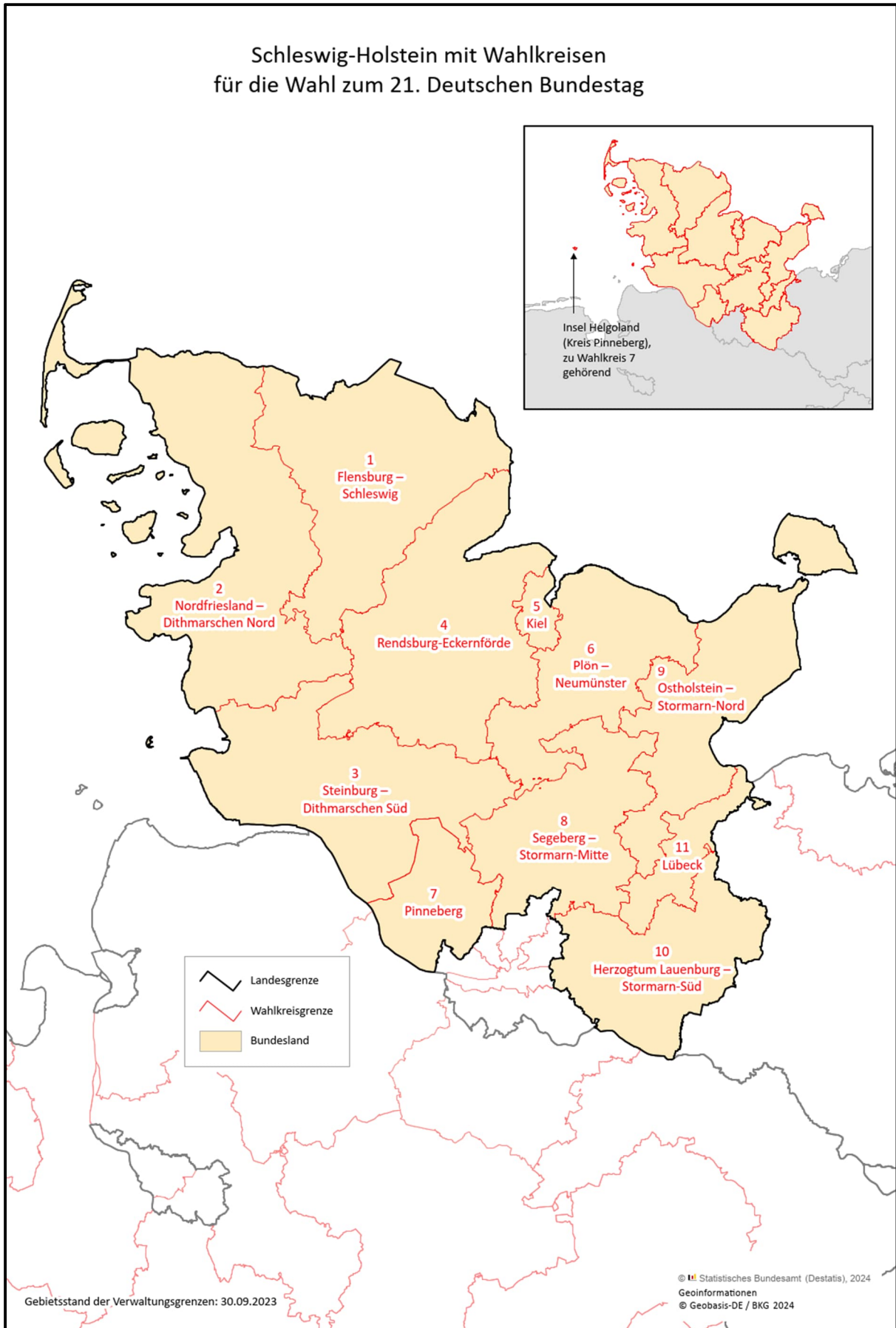

Wahlkreisnummer und -beschreibung			
Name, Amtsbezeichnung	Anschrift	Kontakt	
001 Flensburg – Schleswig			
L	Rainer Albrecht Amtsrat	Kreis Schleswig-Flensburg Kreishaus Flensburger Str. 7 24837 Schleswig	T: 04621 87-267 F: 04621 87-373 rainer.albrecht@schleswig-flensburg.de
V	Fabian Bellinghausen Amtsrat	“	T: 04621 87-261 F: 04621 87-373 fabian.bellinghausen@schleswig-flensburg.de
002 Nordfriesland – Dithmarschen Nord			
L	Florian Lorenzen Landrat	Kreis Nordfriesland Kreishaus Marktstr. 6 25813 Husum	T: 04841 67-0 F: 04841 67-891322
V	Henning Christiansen Amtsrat	“	T: 04841 67-322 F: 04841 67-891322 henning.christiansen@nordfriesland.de
003 Steinburg – Dithmarschen Süd			
L	Dirk Rosenmeier Leitender Kreisverwaltungsdirektor	Kreis Steinburg Kreishaus Viktoriastr. 16-18 25524 Itzehoe	T: 04821 69204 F: 04821 699-224 wahlen@steinburg.de
V	Mareike Böthern Amtsrätin	“	T: 04821 69224 F: 04821 699-224 wahlen@steinburg.de
004 Rendsburg-Eckernförde			
L	Nils Förster Oberamtsrat	Kreis Rendsburg-Eckernförde Kreishaus Kaiserstr. 10 24768 Rendsburg	T: 04331 202-364 F: 04331 202-363 wahlen@kreis-rd.de
V	Sören Jans Inspektor	“	T: 04331 202-365 F: 04331 202-363 wahlen@kreis-rd.de
005 Kiel			
L	Christian Zierau Stadtrat	Landeshauptstadt Kiel Rathaus Fleethörn 9 24103 Kiel	T: 0431 901-2370 wahlen@kiel.de
V	Jutta Schlemmer Amtsleiterin Stadtamt	“	“
006 Plön – Neumünster			
L	Björn Demmin Landrat	Kreis Plön Kreishaus Hamburger Str. 17/18 24306 Plön	T: 04522 743-200
V	Dr. Yvonne-Maria Wiegner Ltd. Kreisverwaltungsdirektorin	“	T: 04522 743-245 F: 04522 743-95243 robert.heinze@kreis-ploen.de

Wahlkreisnummer und -beschreibung		
Name, Amtsbezeichnung	Anschrift	Kontakt
007 Pinneberg		
L Elfi Heesch Landrätin	Kreis Pinneberg Kreishaus Kurt-Wagener-Str. 11 25337 Elmshorn	T: 04121 4502-4407 F: 04121 4502-94407 wahlen@kreis-pinneberg.de
V Bettina Gerber	“	“
008 Segeberg – Stormarn-Mitte		
L Jan Peter Schröder Landrat	Kreis Segeberg Kreishaus Hamburger Str. 30 23795 Bad Segeberg	T: 04551 951-0
V Mareike Thiem Kreisoberverwaltungsrätin	“	T: 04551 951-9374 carola.pape-boldt@segeberg.de
009 Ostholstein – Stormarn-Nord		
L Timo Gaarz Landrat	Kreis Ostholstein Kreishaus Lübecker Str. 41 23701 Eutin	T: 04521 788-403 F: 04521 788-96420 t.gaarz@kreis-oh.de
V Dr. Uwe Jürgens Ltd. Kreisverwaltungsdirektor	“	T: 04521 788-405 F: 04521 788-96420 u.juergens@kreis-oh.de
010 Herzogtum Lauenburg – Stormarn-Süd		
L Dr. Christoph Mager Landrat	Kreis Herzogtum Lauenburg Kreishaus Barlachstr. 2 23909 Ratzeburg	T: 04541 888-220 F: 04541 888-306 dr.mager@kreis-rz.de
V Born Petra Amtsrätin	“	T: 04541 888-236 F: 04541 888-306 born@kreis-rz.de
011 Lübeck		
L Jan Lindenau Bürgermeister	Hansestadt Lübeck Rathaus Breite Straße 26 23552 Lübeck	T: 0451 122-1000 wahlen@luebeck.de
V Olaf Diekhoff	Hansestadt Lübeck Rathaus Fackenburger Allee 29 23539 Lübeck	T: 0451 122-7450 wahlen@luebeck.de

Mecklenburg-Vorpommern

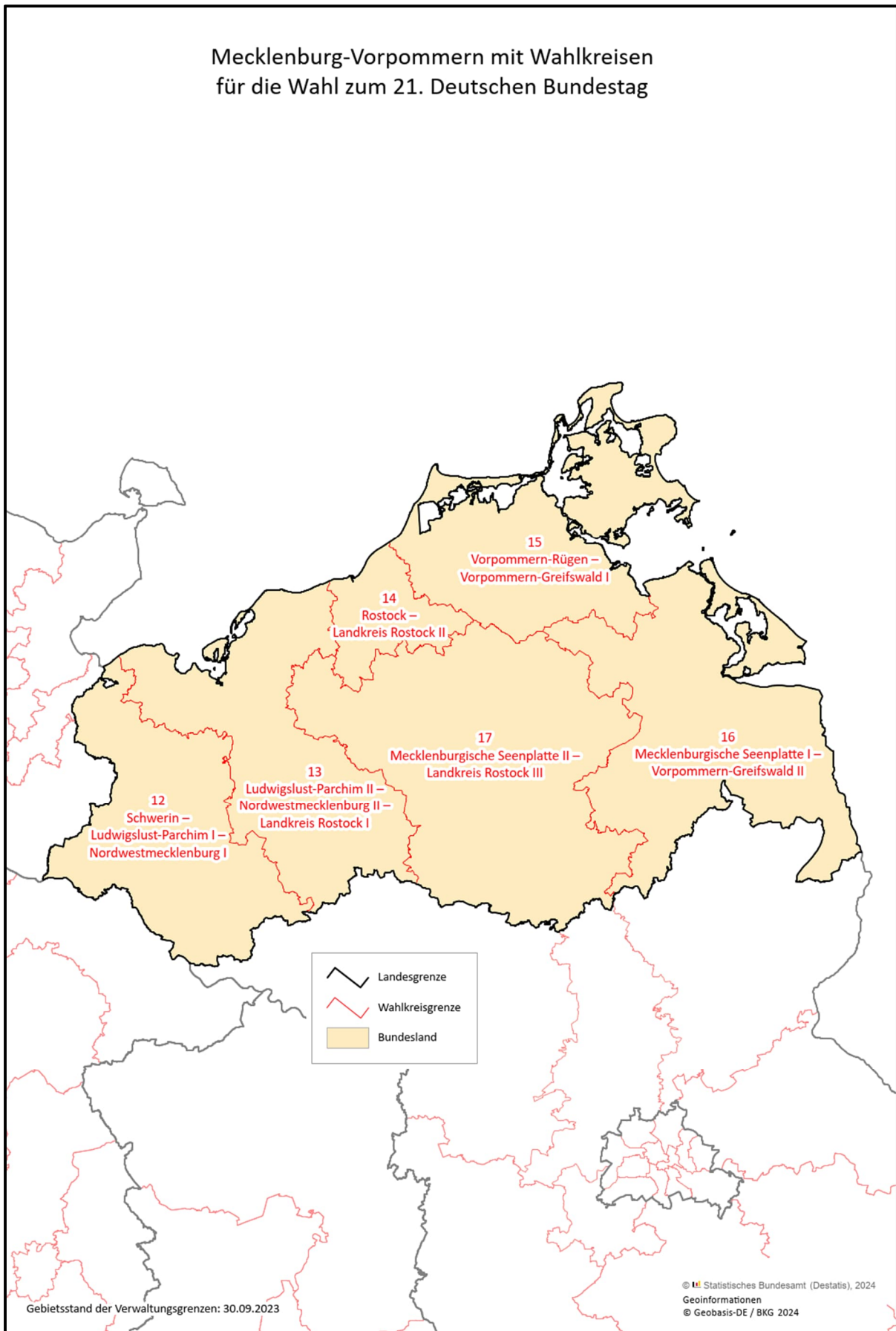

Wahlkreisnummer und -beschreibung			
Name, Amtsbezeichnung	Anschrift	Kontakt	
012 Schwerin – Ludwigslust-Parchim I – Nordwestmecklenburg I			
L	Silvio Horn	Landeshauptstadt Schwerin Am Packhof 2-6 19053 Schwerin	T: 0385 545-4501 F: 0385 545-2009 shorn@schwerin.de
V	Sophie Loulou Hentschel	“	T: 0385 545-1715 F: 0385 545-1749 shentschel@schwerin.de
		“	T: 0385 545-1715 F: 0385 545-1749 wahlbehoerde@schwerin.de
013 Ludwigslust-Parchim II – Nordwestmecklenburg II – Landkreis Rostock I			
L	Eike Albrecht	Landkreis Nordwestmecklenburg Rostocker Str. 76 23970 Wismar	T: 03841 3040-9050 F: 03841 3040-89050 e.albrecht@nordwestmecklenburg.de
V	Susann Siegerth	“	T: 03841 3040-1502 F: 03841 3040-81502 su.siegerth@nordwestmecklenburg.de
		“	T: 03841 3040-1506 F: 03841 3040-81506 wahlen@nordwestmecklenburg.de
014 Rostock – Landkreis Rostock II			
L	Dr. Dirk Zierau	Hanse- und Universitätsstadt Rostock Neuer Markt 1 (Rathaus-Anbau) 18055 Rostock	T: 0381 381-1120 F: 0381 381-1936 dirk.zierau@rostock.de
V	Stefan Lösch	“	T: 0381 381-1169 F: 0381 381-1936 stefan.loesch@rostock.de
		Hanse- und Universitätsstadt Rostock Neuer Markt 1 18055 Rostock	T: 0381 381-1180 F: 0381 381-1936 wahlen@rostock.de
015 Vorpommern-Rügen – Vorpommern-Greifswald I			
L	Tilo Koch	Landkreis Vorpommern-Rügen Carl-Heydemann-Ring 67 18437 Stralsund	T: 03831 357-1290 F: 03831 357-441290 tilo.koch@lk-vr.de
V	Peggy Schäpler-Moede	“	T: 03831 357-1633 F: 03831 357-441290 peggy.schaeppler-moede@lk-vr.de
016 Mecklenburgische Seenplatte I – Vorpommern-Greifswald II			
L	Christoph Krohn	Landkreis Vorpommern-Greifswald Feldstr. 85a 17489 Greifswald	T: 03834 8760-1200 F: 03834 8760-9009 christoph.krohn@kreis-vg.de
V	Robert Praefcke	“	T: 03834 8760-1227 F: 03834 8760-9009 robert.praefcke@kreis-vg.de
		Landkreis Vorpommern-Greifswald Demminer Str. 71-74 17389 Anklam	T: 03834 8760-1250 F: 03834 8760-91713 wahlen@kreis-vg.de

Wahlkreisnummer und -beschreibung		
Name, Amtsbezeichnung	Anschrift	Kontakt
017 Mecklenburgische Seenplatte II – Landkreis Rostock III		
L Martin Borchert	Landkreis Mecklenburgische Seenplatte Platanenstr. 43 17033 Neubrandenburg	T: 0395 57087-3811 F: 0395 57087-65961 martin.borchert@lk-seenplatte.de
V N.N.	Landkreis Mecklenburgische Seenplatte Platanenstr. 43 17033 Neubrandenburg	T: 0395 57087-3811 F: 0395 57087-65961 wahlen@lk-seenplatte.de

Hamburg

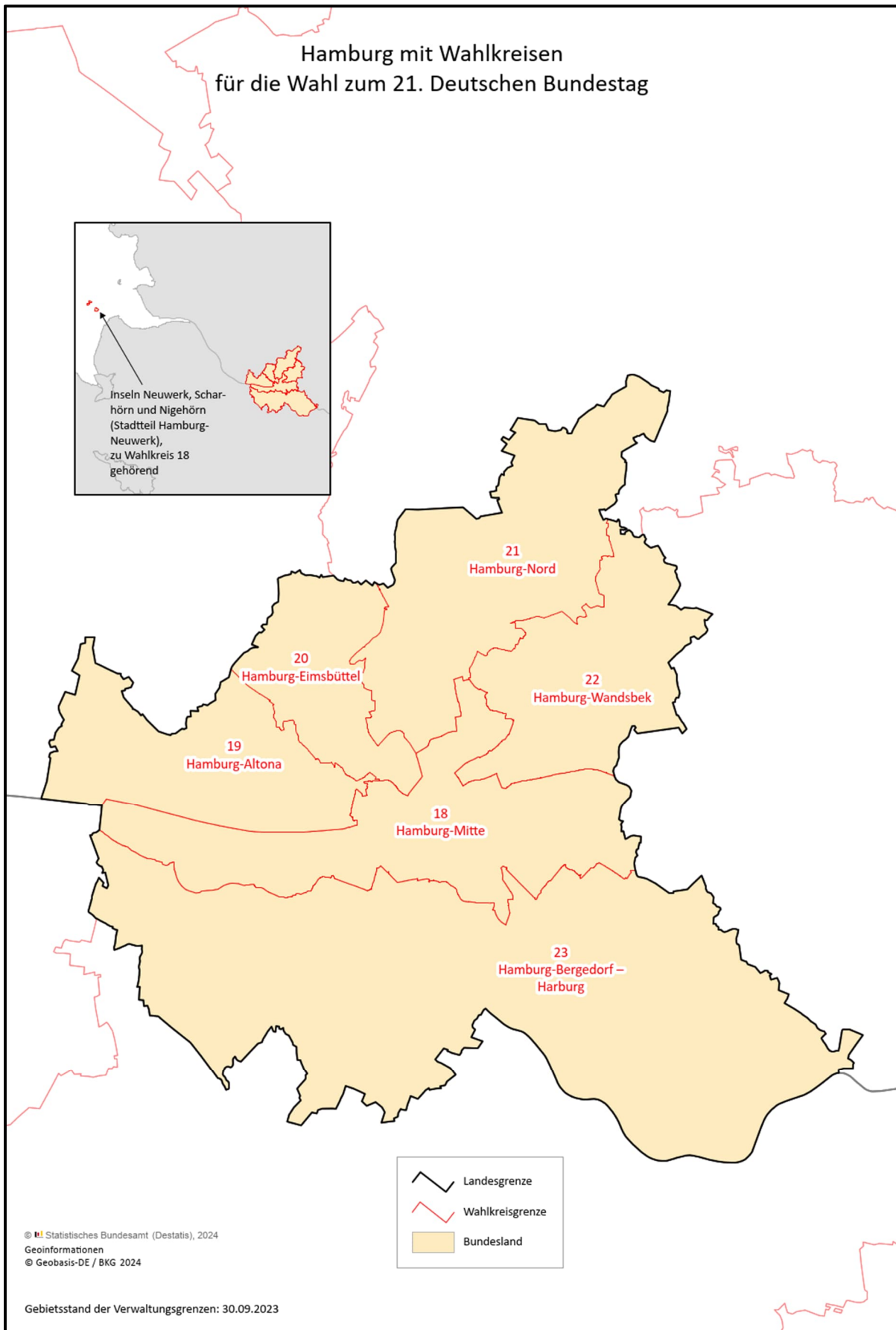

Wahlkreisnummer und -beschreibung			
	Name, Amtsbezeichnung	Anschrift	Kontakt
Hamburg			
018 Hamburg-Mitte			
L	Sven-Olaf Schöpfer Leitender Regierungsdirektor	Bezirksamt Hamburg-Mitte Caffamacherreihe 1-3 20355 Hamburg	T: 040 42854-2333 F: 040 4279-08150 wahlen-abstimmungen@hamburg- mitte.hamburg.de
V	Angela Schirner Oberregierungsrätin	“	T: 040 42854-2333 F: 040 4279-01548 wahlen-abstimmungen@hamburg- mitte.hamburg.de
019 Hamburg-Altona			
L	Christoph Brümmer Leitender Regierungsdirektor	Bezirksamt Altona Platz der Republik 1 22765 Hamburg	T: 040 42811-1942 wahlen- abstimmungen@altona.hamburg.de
V	Jan Lengwenath Verwaltungsangestellter	“	T: 040 42811-1942 F: 040 4279-02564 wahlen- abstimmungen@altona.hamburg.de
020 Hamburg-Eimsbüttel			
L	Berno Peuker Regierungsdirektor	Bezirksamt Eimsbüttel Grindelberg 66 20144 Hamburg	T: 040 42801-2897 F: 040 4279-03001 wahlen- abstimmungen@eimsbuettel.hamburg.d e
V	Dr. Andreas Aholt Oberregierungsrat	“	T: 040 42801-2897 wahlen- abstimmungen@eimsbuettel.hamburg.d e
021 Hamburg-Nord			
L	Dr. Udo Franz Leitender Regierungsdirektor	Bezirksamt Hamburg-Nord Kümmellstr. 7 20249 Hamburg	T: 040 42804-2333 F: 040 4279-04801 wahlen-abstimmungen@hamburg- nord.hamburg.de
V	Anja Fischer Oberregierungsrätin	“	“
022 Hamburg-Wandsbek			
L	Lena Voß Oberregierungsrätin	Bezirksamt Wandsbek Schloßstr. 60 (Rathaus) 22041 Hamburg	T: 040 42881-2255 F: 040 4279-09040 wahlen- abstimmungen@wandsbek.hamburg.de
V	Claudia Petschallies Regierungsamtsrätin	“	T: 040 42881-2255 F: 040 4279-05677 wahlen- abstimmungen@wandsbek.hamburg.de
023 Hamburg-Bergedorf – Harburg			
L	Ulf von von Krenski Leitender Regierungsdirektor	Bezirksamt Bergedorf Wentorfer Str. 38 21029 Hamburg	T: 040 42891-2476 F: 040 4279-06280 wahlen- abstimmungen@bergedorf.hamburg.de
V	Kerstin Godenschwege Oberregierungsrätin	“	“

Niedersachsen

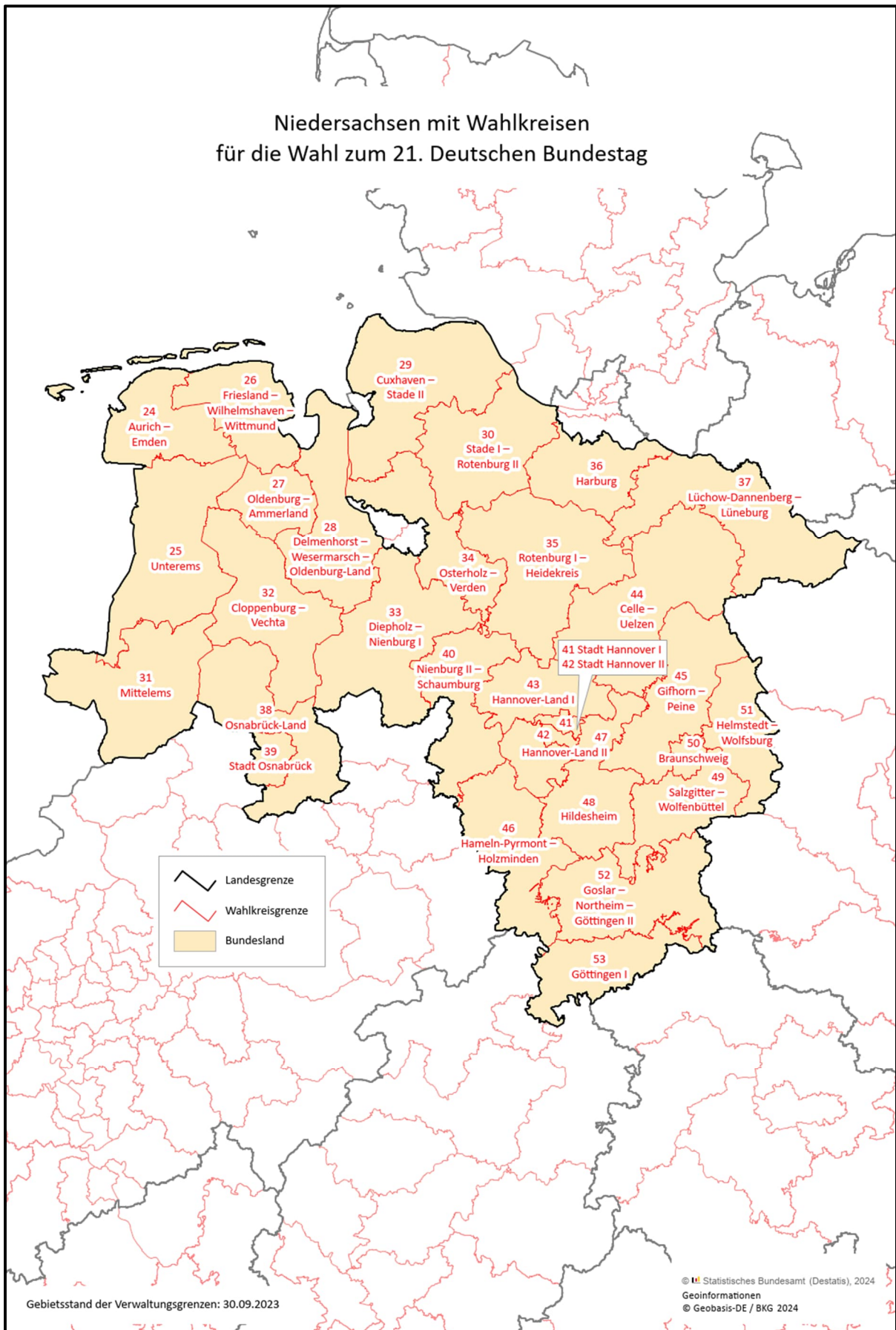

Wahlkreisnummer und -beschreibung			
	Name, Amtsbezeichnung	Anschrift	Kontakt
Niedersachsen			
024 Aurich – Emden			
L	Olaf Meinen Landrat	Landkreis Aurich Fischteichweg 7-13 26603 Aurich	T: 04941 16-0 F: 04941 16-1096 wahlen@landkreis-aurich.de
V	Dagmar Flohr Kreisrätin	“	“
025 Unterems			
L	Anja Freesemann Kreisverwaltungsoberrätin	Landkreis Leer Bergmannstr. 37 26789 Leer (Ostfriesland)	T: 0491 926-1370 F: 0491 926-91370 wahlen@lkleer.de
V	Andreas Smidt Kreisverwaltungsrat	“	“
026 Friesland – Wilhelmshaven – Wittmund			
L	Carsten Feist Oberbürgermeister	Stadt Wilhelmshaven Rathausplatz 7 26382 Wilhelmshaven	T: 04421 12-1234 wahlamt@wilhelmshaven.de
V	Julia Wendelin Abteilungsleiterin Wahlen	“	“
027 Oldenburg – Ammerland			
L	Dr. Julia Figura Stadtkämmerin	Stadt Oldenburg (Oldenburg) Pferdemarkt 14 26121 Oldenburg (Oldenburg)	T: 0441 235-3414 F: 0441 235-3430 wahlen@stadt-oldenburg.de
V	Carsten Büsing Städtischer Rat	“	“
028 Delmenhorst – Wesermarsch – Oldenburg-Land			
L	Maren Würger Kreisrätin	Landkreis Wesermarsch Poggenburger Str. 15 26919 Brake (Unterweser)	T: 04401 927-0 F: 04401 927-339 wahlen@wesermarsch.de
V	Marco Witthohn Kreisverwaltungsrat	“	“
029 Cuxhaven – Stade II			
L	Andrea Pospich Kreisrätin	Landkreis Cuxhaven Vincent-Lübeck-Str. 2 27474 Cuxhaven	T: 04721 66-0 F: 04721 66-2040 wahlen@landkreis-cuxhaven.de
V	Friedhelm Ottens Erster Kreisrat	“	“
030 Stade I – Rotenburg II			
L	Thorsten Heinze Erster Kreisrat	Landkreis Stade Am Sande 2 21682 Stade	T: 04141 12-0 F: 04141 12-1025 wahlen@landkreis-stade.de
V	Anke Vagts Kreisverwaltungsleiterin	“	“
031 Mittelems			
L	Martin Gerenkamp Erster Kreisrat	Landkreis Emsland Ordeniederung 1 49716 Meppen	T: 05931 44-0 F: 05931 44-39 1326 info@emsland.de
V	Michael Steffens Kreisrat	“	“

Wahlkreisnummer und -beschreibung			
	Name, Amtsbezeichnung	Anschrift	Kontakt
032 Cloppenburg – Vechta			
L	Tobias Gerdesmeyer Landrat	Landkreis Vechta Ravensberger Str. 20 49377 Vechta	T: 04441 898-0 F: 04441 898-1037 info@landkreis-vechta.de
V	Hartmut Heinen Erster Kreisrat	“	“
033 Diepholz – Nienburg I			
L	Britta Korfage Kreisrätin	Landkreis Diepholz Niedersachsenstr. 2 49356 Diepholz	T: 05441 976-0 F: 05441 976-1770 kommunalaufsicht@diepholz.de
V	Sigrid Albers Kreisamtsrätin	“	“
034 Osterholz – Verden			
L	Regina Tryta Erste Kreisrätin	Landkreis Verden Lindhooper Str. 67 27283 Verden (Aller)	T: 04231 15-0 F: 04231 15-603 wahlen@landkreis-verden.de
V	Gunnar Keller Oberkreisrat	“	“
035 Rotenburg I – Heidekreis			
L	Jens Grote Landrat	Landkreis Heidekreis Vogteistr. 19 29683 Bad Fallingbostal	T: 05162 970-0 F: 05162 970-501 info@heidekreis.de
V	Oliver Schulze Erster Kreisrat	“	“
036 Harburg			
L	Annerose Tiedt Kreisrätin	Landkreis Harburg Schloßplatz 6 21423 Winsen (Luhe)	T: 04171 693-0 F: 04171 693-99 100 kreiswahlleiter@lkharburg.de
V	Jens Gardewischke Kreisverwaltungsoberrat	“	“
037 Lüchow-Dannenberg – Lüneburg			
L	Dagmar Schulz Landrätin	Landkreis Lüchow-Dannenberg Königsberger Str. 10 29439 Lüchow (Wendland)	T: 05841 120-237 F: 05841 120-88 200 wahlen@luechow-dannenberg.de
V	Simon-Daniel Schermuly Erster Kreisrat	“	“
038 Osnabrück-Land			
L	Bärbel Rosensträter Erste Kreisrätin	Landkreis Osnabrück Am Schölerberg 1 49082 Osnabrück	T: 0541 501-0 F: 0541 501-64401 wahlen@lkos.de
V	Johannes Gärke Kreisverwaltungsdirektor	“	“
039 Stadt Osnabrück			
L	Katharina Pötter Oberbürgermeisterin	Stadt Osnabrück Sedanstr. 109 49076 Osnabrück	T: 0541 323-3232 F: 0541 323-15 3232 wahlen@osnabrueck.de
V	Heike Pape Sozialvorstand	“	“

Wahlkreisnummer und -beschreibung			
	Name, Amtsbezeichnung	Anschrift	Kontakt
040 Nienburg II – Schaumburg			
L	Jörg Farr Landrat	Landkreis Schaumburg Jahnstr. 20 31655 Stadthagen	T: 05721 703-0 F: 05721 703-3299 wahlen@schaumburg.de
V	Tobias Besser Kreisamtmann	“	“
041 Stadt Hannover I			
L	Sascha Kusz Städtischer Oberrat	Landeshauptstadt Hannover Platz der Menschenrechte 1 30159 Hannover	T: 0511 168-42655 F: 0511 168-45129 wahlen@hannover-stadt.de
V	Ralf Buße Stadtamtsrat	“	“
042 Stadt Hannover II			
L	Sascha Kusz Städtischer Oberrat	Landeshauptstadt Hannover Platz der Menschenrechte 1 30159 Hannover	T: 0511 168-42655 F: 0511 168-45129 wahlen@hannover-stadt.de
V	Ralf Buße Stadtamtsrat	“	“
043 Hannover-Land I			
L	Jens Palandt Erster Regionsrat	Region Hannover Hildesheimer Str. 20 30169 Hannover	T: 0511 616-23728 F: 0511 616-34190 wahlbuero@region-hannover.de
V	Torben Laahs Regionsamtsrat	“	“
044 Celle – Uelzen			
L	Dr. Heiko Blume Landrat	Landkreis Uelzen Albrecht-Thaer-Str. 101 29525 Uelzen	T: 0581 82-0 F: 0581 82-445 info@landkreis-uelzen.de
V	Dr. Björn Hoppenstedt Erster Kreisrat	“	“
045 Gifhorn – Peine			
L	Björn Sund Kreisverwaltungsoberrat	Landkreis Gifhorn Schlossplatz 1 38518 Gifhorn	T: 05371 82-0 F: 05371 82-230 wahlen@gifhorn.de
V	Matthias Rode Ltd. Kreisverwaltungsdirektor	“	“
046 Hameln-Pyrmont – Holzminden			
L	Andreas Pachnicke Kreisrat	Landkreis Hameln-Pyrmont Süntelstr. 9 31785 Hameln	T: 05151 903-0 F: 05151 903-1502 landkreis@hameln-pyrmont.de
V	Nikola Stasko Kreisangestellte	“	“
047 Hannover-Land II			
L	Jens Palandt Erster Regionsrat	Region Hannover Hildesheimer Str. 20 30169 Hannover	T: 0511 616-23728 F: 0511 616-34190 wahlbuero@region-hannover.de
V	Torben Laahs Regionsamtsrat	“	“

Wahlkreisnummer und -beschreibung			
	Name, Amtsbezeichnung	Anschrift	Kontakt
048 Hildesheim			
L	Evelin Wißmann Erste Kreisrätin	Landkreis Hildesheim Marie-Wagenknecht-Str. 3 31134 Hildesheim	T: 05121 309-2251 F: 05121 309-952251 wahlen@landkreishildesheim.de
V	Ulrich Voß Kreisoberamtsrat	“	“
049 Salzgitter – Wolfenbüttel			
L	Heiko Beddig Erster Kreisrat	Landkreis Wolfenbüttel Bahnhofstr. 11 38300 Wolfenbüttel	T: 05331 84-0 F: 05331 84-471 kreiswahlleitung@lk-wf.de
V	Katrin Fricke Referatsleiterin	“	“
050 Braunschweig			
L	Dr. Tobias Pollmann Stadtrat	Stadt Braunschweig Reichsstr. 3 38100 Braunschweig	T: 0531 470-4114 F: 0531 470-4141 wahlen@braunschweig.de
V	Sebastian Hallmann Referatsleiter	“	“
051 Helmstedt – Wolfsburg			
L	Gerhard Radeck Landrat	Landkreis Helmstedt Südertor 6 38350 Helmstedt	T: 05351 121-1208 F: 05351 121-1661 wahlen@landkreis-helmstedt.de
V	Torsten Wendt Erster Kreisrat	“	“
052 Goslar – Northeim – Göttingen II			
L	Arne Czech Kreisverwaltungsdirektor	Landkreis Göttingen Reinhäuser Landstr. 4 37083 Göttingen	T: 0551 525-0 F: 0551 525-62588 kreiswahlleitung@landkreisgoettingen.de
V	Stefan Rentmeister Kreisverwaltungsdirektor	“	“
053 Göttingen I			
L	Arne Czech Kreisverwaltungsdirektor	Landkreis Göttingen Reinhäuser Landstr. 4 37083 Göttingen	T: 0551 525-0 F: 0551 525-62588 kreiswahlleitung@landkreisgoettingen.de
V	Stefan Rentmeister Kreisverwaltungsdirektor	“	“

Bremen

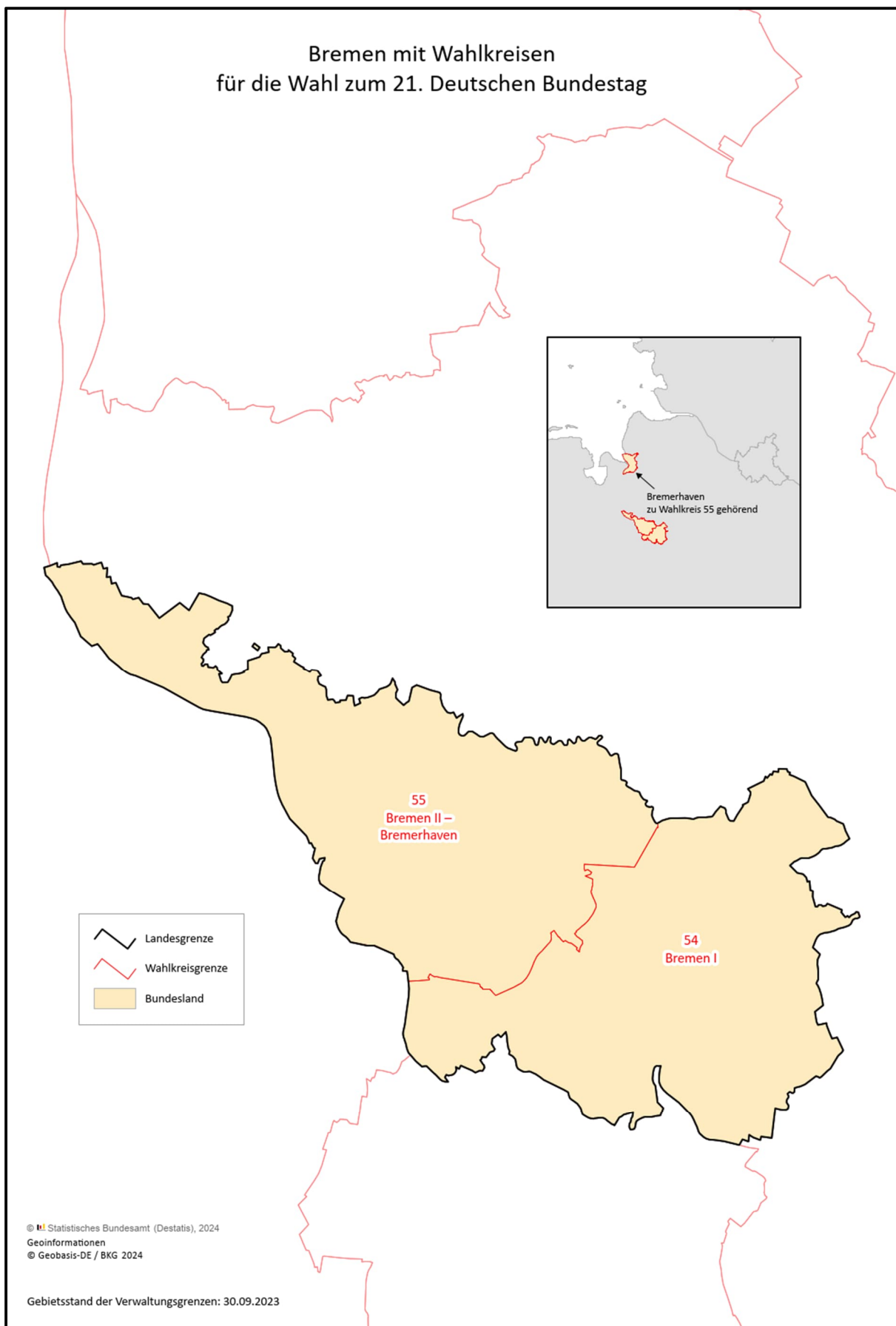

Wahlkreisnummer und -beschreibung

Name, Amtsbezeichnung	Anschrift	Kontakt
------------------------------	------------------	----------------

Bremen**054 Bremen I**

L	Carola Janssen Regierungsdirektorin	Statistisches Landesamt Bremen An der Weide 14-16 28195 Bremen	T: 0421 361-68692 F: 0421 361-2278 kreiswahlleiter@statistik.bremen.de
---	--	--	--

V	Dr. Evelyn Irrsack Verwaltungsangestellte	“	“
---	--	---	---

055 Bremen II – Bremerhaven

L	Carola Janssen Regierungsdirektorin	Statistisches Landesamt Bremen An der Weide 14-16 28195 Bremen	T: 0421 361-68692 F: 0421 361-2278 kreiswahlleiter@statistik.bremen.de
---	--	--	--

V	Dr. Evelyn Irrsack Verwaltungsangestellte	“	“
---	--	---	---

Brandenburg

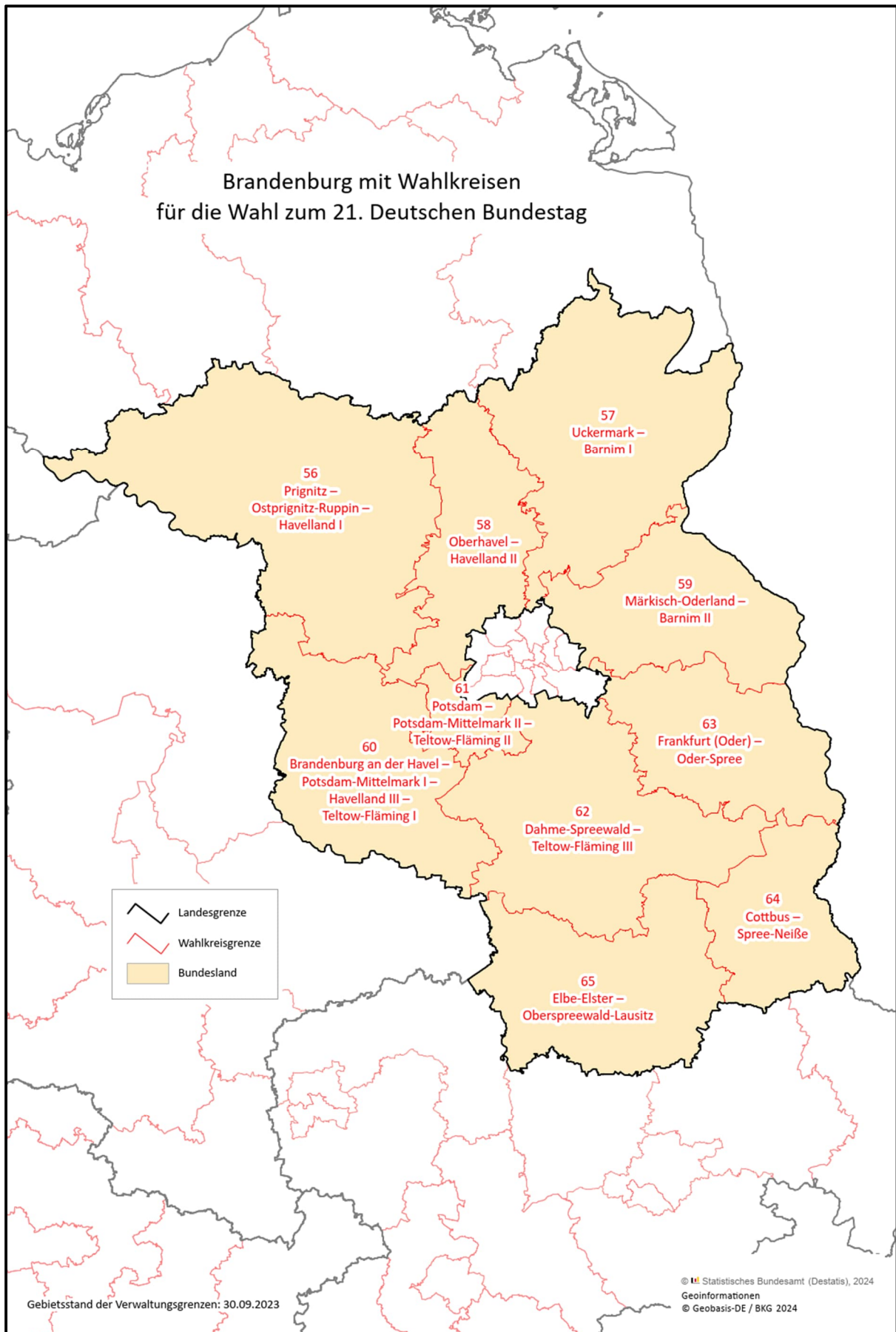

Wahlkreisnummer und -beschreibung			
Name, Amtsbezeichnung		Anschrift	Kontakt
Brandenburg (noch keine Ernennung erfolgt)			
056 Prignitz – Ostprignitz-Ruppin – Havelland I			
L	N. N.	Landkreis Ostprignitz-Ruppin Virchowstr. 14-16 16816 Neuruppin	T: 03391 688-3020 F: 03391 688-3002 dietmar.tripke@opr.de
V	N. N.	Landkreis Prignitz Berliner Str. 49 19348 Perleberg	T: 03876 713-395 F: 03876 713-291 annette.loether@lkprignitz.de
057 Uckermark – Barnim I			
L	N. N.	Kreisverwaltung Uckermark Karl-Marx-Str. 1 17291 Prenzlau	T: 03984 70-1016 F: 03984 70-1899 wahlen@uckermark.de
V	N. N.	“	T: 03984 70-1007 F: 03984 70-1899 wahlen@uckermark.de
058 Oberhavel – Havelland II			
L	N. N.	Kreisverwaltung Oberhavel Adolf-Dechert-Str. 1 16515 Oranienburg	T: 03301 601-127 F: 03301 601-80109 kreiswahlleiter@oberhavel.de
V	N. N.	“	“
059 Märkisch-Oderland – Barnim II			
L	N. N.	Kreisverwaltung Märkisch-Oderland Puschkinplatz 12 15306 Seelow	T: 03346 850-6055 F: 03346 850-6059 kreiswahlleiter@landkreismol.de
V	N. N.	“	T: 03346 850-6053 F: 03346 850-6059 kreiswahlleiter@landkreismol.de
060 Brandenburg an der Havel – Potsdam-Mittelmark I – Havelland III – Teltow-Fläming I			
L	N. N.	Stadt Brandenburg an der Havel Nicolaipplatz 30 14770 Brandenburg an der Havel	T: 03381 58-3200 F: 03381 58-1024 wahlen@stadt-brandenburg.de
V	N. N.	Landkreis Potsdam-Mittelmark Niemöllerstr. 1 14806 Bad Belzig	T: 033841 91-320 F: 033841 91-218 wahl@potsdam-mittelmark.de
061 Potsdam – Potsdam-Mittelmark II – Teltow-Fläming II			
L	N. N.	Landeshauptstadt Potsdam Friedrich-Ebert-Str. 79/81 14469 Potsdam	T: 0331 289-1245 F: 0331 289-841245 wahlbuero@rathaus.potsdam.de
V	N. N.	Landkreis Potsdam-Mittelmark Niemöllerstr. 1 14806 Bad Belzig	T: 033841 91-348 F: 033841 81218 kerstin.kuempel@potsdam-mittelmark.de
062 Dahme-Spreewald – Teltow-Fläming III			
L	N. N.	Landkreis Dahme-Spreewald Reutergasse 12 15907 Lübben (Spreewald)	T: 03546 20-1255 F: 03546 20-1218 wahlleiter@dahme-spreewald.de
V	N. N.	“	T: 03546 20-1114 F: 03546 20-1218 wahlleiter@dahme-spreewald.de

Wahlkreisnummer und -beschreibung		
Name, Amtsbezeichnung	Anschrift	Kontakt
063 Frankfurt (Oder) – Oder-Spree		
L N. N.	Landkreis Oder-Spree Breitscheidstr. 7 15848 Beeskow	T: 03366 35-1100 F: 03366 35-1109 kreiswahlleiter@l-os.de
V N. N.	“	T: 03366 35-1317 F: 03366 35-1319 kreiswahlleiter@l-os.de
064 Cottbus – Spree-Neiße		
L N. N.	Stadverwaltung Cottbus Karl-Marx-Str. 67 03044 Cottbus	T: 0355 612-3310 F: 0355 612-133305 wahlleiter@cottbus.de
V N. N.	Stadverwaltung Cottbus Karl-Marx-Str. 69 03044 Cottbus	T: 0355 612-3305 F: 0355 612-133310 wahlleiter@cottbus.de
065 Elbe-Elster – Oberspreewald-Lausitz		
L N. N.	Landkreis Oberspreewald-Lausitz Dubinaweg 1 01968 Senftenberg	T: 03573 870-1009 F: 03573 870-1011 bundestagswahl@osl-online.de
V N. N.	“	T: 03573 870-5424 F: 03573 870-1011 bundestagswahl@osl-online.de

Sachsen-Anhalt

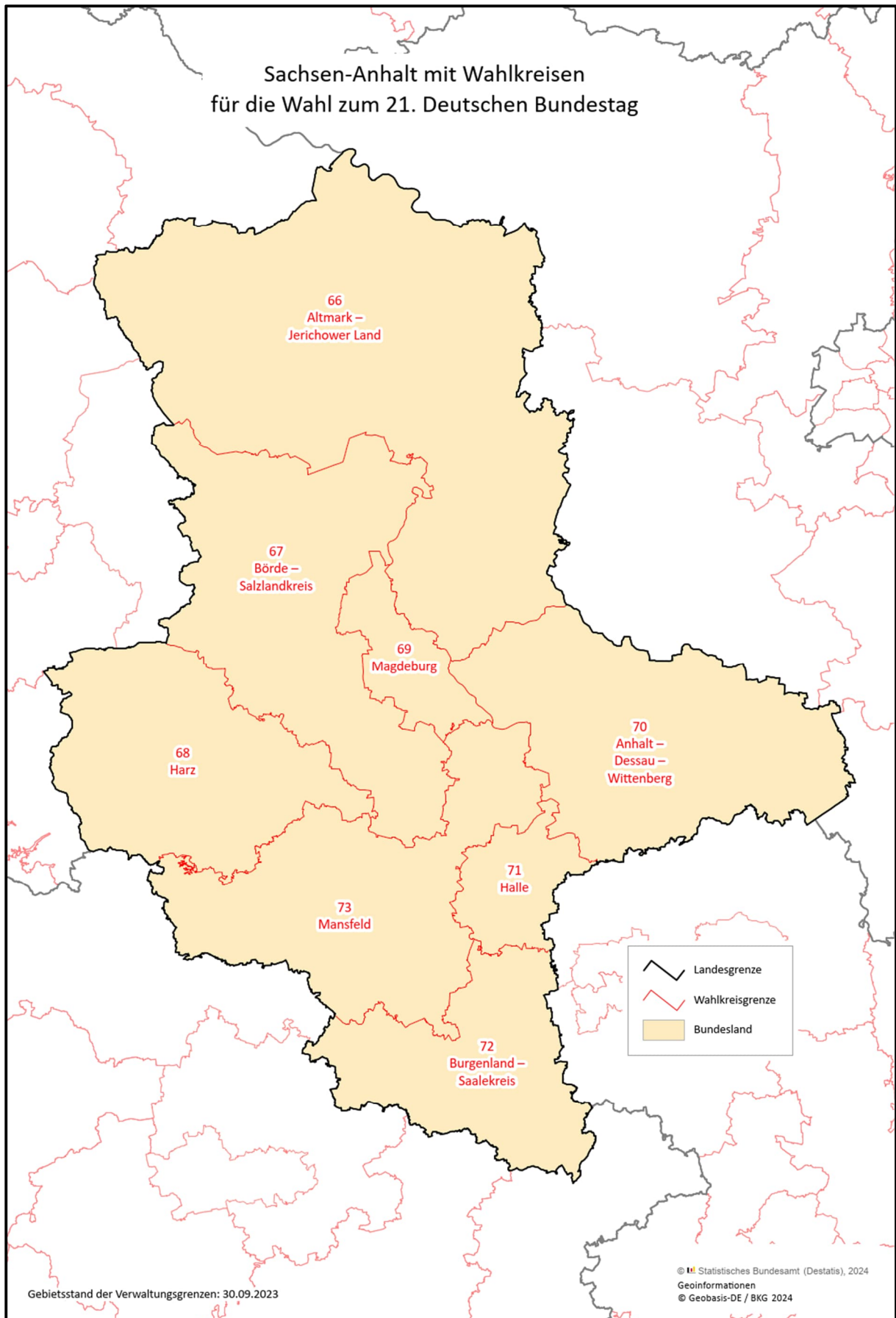

Wahlkreisnummer und -beschreibung			
	Name, Amtsbezeichnung	Anschrift	Kontakt
Sachsen-Anhalt			
066 Altmark – Jerichower Land			
L	Susanne Hoppe Dezernentin	Landkreis Stendal Hospitalstr. 1-2 39576 Hansestadt Stendal	T: 03931 60-7135 F: 03931 213-060 wahlen@landkreis-stendal.de
V	Sebastian Stoll 1. Beigeordneter	“	T: 03931 60-7533 F: 03931 213-060 wahlen@landkreis-stendal.de
067 Börde – Salzlandkreis			
L	Marcus Waselewski Beigeordneter	Landkreis Börde Bornsche Straße 2 39340 Haldensleben	T: 03904 7240-1332 F: 03904 49008 kreistag-wahlen@landkreis-boerde.de
V	Uwe Baier Dezernent 4	“	T: 03904 7240-4242 F: 03904 49008 kreistag-wahlen@landkreis-boerde.de
068 Harz			
L	Heike Schäffer Sozialdezernentin, 1. Vertreterin des Landrates im Verhinderungsfall	Landkreis Harz Friedrich-Ebert-Str. 42 38820 Halberstadt	T: 03941 5970-4600 F: 03941 5970-4207 kreiswahlbuero@kreis-hz.de
V	Susann Arnhold-Wind Fachbereichsleiterin Landrat, 2. Vertreterin des Landrates im Verhinderungsfall	“	T: 03941 5970-4220 F: 03941 5970-4207 kreiswahlbuero@kreis-hz.de
069 Magdeburg			
L	Dr. Tim Hoppe Amtsleiter	Landeshauptstadt Magdeburg Julius-Bremer-Str. 10 39104 Magdeburg	T: 0391 540-2808 F: 0391 540-2807 statistik@magdeburg.de
V	Stefanie Wolf Abteilungsleiterin	“	T: 0391 540-2844 F: 0391 540-2807 statistik@magdeburg.de
070 Anhalt – Dessau – Wittenberg			
L	Volker Krüger Dezernent	Landkreis Anhalt-Bitterfeld Am Flugplatz 1 06366 Köthen (Anhalt)	T: 03496 60-1400 F: 03496 60-1502 wahlen@anhalt-bitterfeld.de
V	René Rosenfeldt Fachdienstleiter	“	T: 03496 60-1530 F: 03496 60-1502 wahlen@anhalt-bitterfeld.de
071 Halle			
L	Egbert Geier Bürgermeister	Stadt Halle (Saale) Marktplatz 1 06108 Halle (Saale)	T: 0345 221-4070 F: 0345 221-4074 wahlamt@halle.de
V	Aloys Tappel Fachbereichsleiter	“	T: 0345 221-4600 F: 0345 221-4074 wahlamt@halle.de
072 Burgenland – Saalekreis			
L	Maik Wittke Amtsleiter	Burgenlandkreis Schönburger Str. 41 06618 Naumburg (Saale)	T: 03445 73-1730 F: 03445 73-1123 wahlbuero@blk.de
V	Constanze Neumann Sachbearbeiterin	“	T: 03445 73-1728 F: 03445 73-1123 wahlbuero@blk.de

Wahlkreisnummer und -beschreibung			
	Name, Amtsbezeichnung	Anschrift	Kontakt
073	Mansfeld		
L	Matthias Grünewald Stabstellenleiter	Landkreis Mansfeld-Südharz Rudolf-Breitscheid-Str. 20/22 06526 Sangerhausen	T: 03464 535-2003 F: 03464 535-2291 wahlen@lkmsh.de
V	Kludia Tränkler Amtsleiterin	“	T: 03464 535-2226 F: 03464 535-2291 wahlen@lkmsh.de

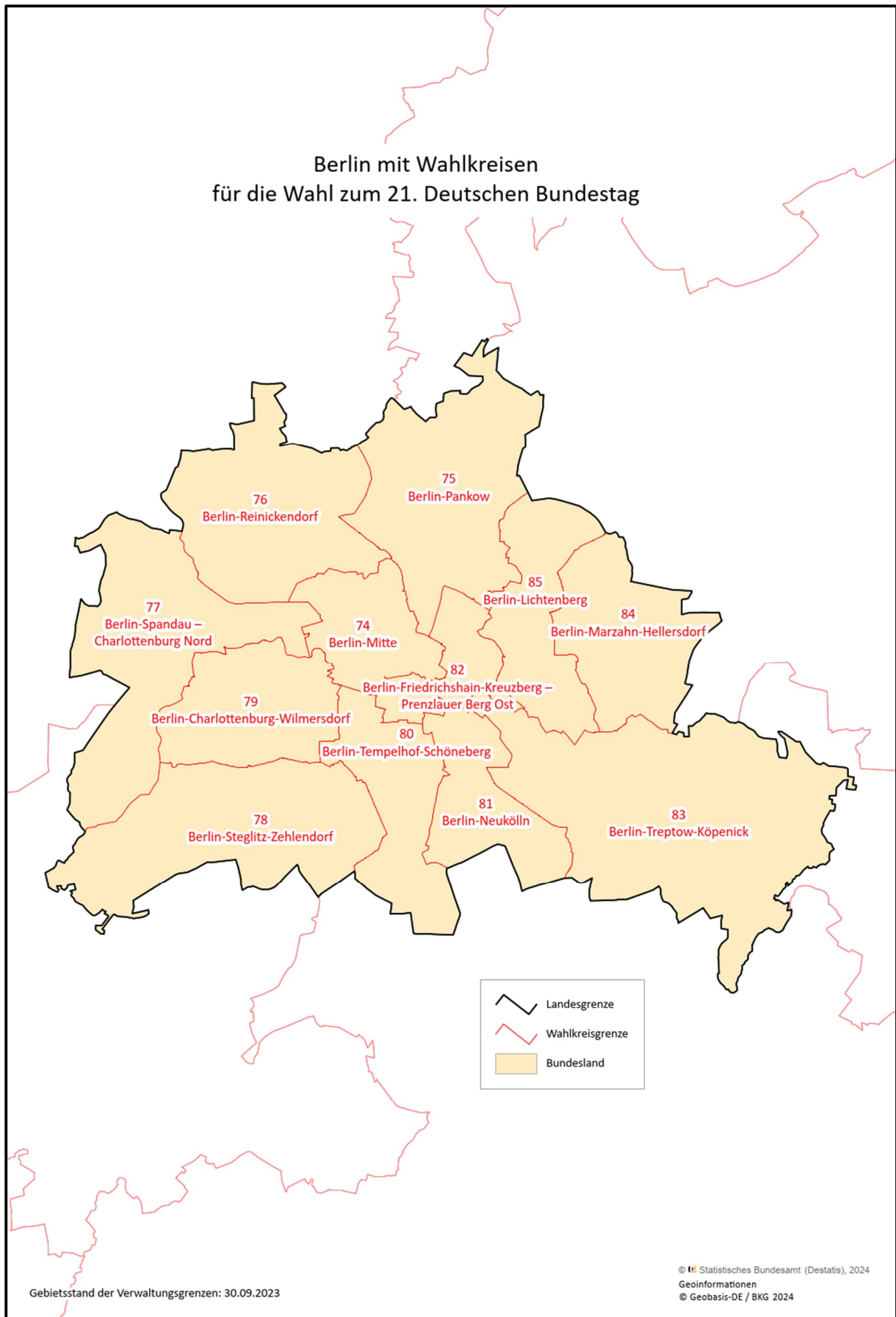

Wahlkreisnummer und -beschreibung			
	Name, Amtsbezeichnung	Anschrift	Kontakt
Berlin			
074 Berlin-Mitte			
L	Sabine Wolf Magistratsdirektorin	Bezirksamt Parochialstr. 3 10179 Berlin	T: 030 9018-24666 F: 030 9018-488-24666 sabine.wolf@ba-mitte.berlin.de
V	Dr. Bettina Brunst Leitende Magistratsdirektorin	Bezirksamt Mathilde-Jacob-Platz 1 10551 Berlin	T: 030 9018-32207 F: 030 9018-32131 ronald.schaefer@ba-mitte.berlin.de
075 Berlin-Pankow			
L	Nicole Max Magistratsrätin	Bezirksamt Breite Str. 24a-26 13187 Berlin	T: 030 90295-2400 F: 030 90295-2699 kreiswahlleitung@ba-pankow.berlin.de
V	Robert Bluhm Stadtinspektor	“	T: 030 90295-2433 F: 030 90295-2440 kreiswahlleitung@ba-pankow.berlin.de
076 Berlin-Reinickendorf			
L	Johannes Herpich Tarifbeschäftigter	Bezirksamt Eichborndamm 215 13437 Berlin	T: 030 90294-2048 johannes.herpich@reinickendorf.berlin.de
V	Hauke Haverkamp Magistratsdirektor	“	T: 030 90294 4132 F: 030 90294-5163 hauke.haverkamp@reinickendorf.berlin.de
077 Berlin-Spandau – Charlottenburg Nord			
L	Katrin Zickert Leitende Magistratsdirektorin	Bezirksamt Carl-Schurz-Str. 2/6 13597 Berlin	T: 030 90279-2207 F: 030 90279-2086 bezirkswahlleitung@ba-spandau.berlin.de
V	Petric Stöwer Oberamtsrat	“	T: 030 90279-2500 F: 030 90279-2551 bezirkswahlleitung@ba-spandau.berlin.de
078 Berlin-Steglitz-Zehlendorf			
L	Marcus Hollmann Oberregierungsrat	Bezirksamt Kirchstr. 1/3 14160 Berlin	T: 030 90299-4100 F: 030 90299-3291 marcus.hollmann@ba-sz.berlin.de
V	Alexander Dähn Amtsrat	“	T: 030 90299-3404 alexander.daehn@ba-sz.berlin.de
079 Berlin-Charlottenburg-Wilmersdorf			
L	Berenike Raßmann Obermagistratsrätin	Bezirksamt Otto-Suhr-Allee 100 10585 Berlin	T: 030 9029-15010 bezirkswahlleitung@charlottenburg-wilmersdorf.de
V	Klaus Meinig Obermagistratsrat	“	T: 030 9029-12814 bezirkswahlleitung@charlottenburg-wilmersdorf.de
080 Berlin-Tempelhof-Schöneberg			
L	Janet Schütz Magistratsdirektorin	Bezirksamt John-F.-Kennedy-Platz 10820 Berlin	T: 030 90277-6279 janet.schuetz@ba-ts.berlin.de
V	Kerstin Paschenda Obermagistratsrätin	“	T: 030 9277-2213 paschenda@ba-ts.berlin.de

Wahlkreisnummer und -beschreibung			
	Name, Amtsbezeichnung	Anschrift	Kontakt
081 Berlin-Neukölln			
L	Dr. Frank König Leitender Magistratsdirektor	Bezirksamt Karl-Marx-Str. 83 12043 Berlin	T: 030 90239-2162 frank.koenig@bezirksamt-neukoelln.de
V	Cornelia Kerk Magistratsdirektorin	Bezirksamt Blaschkoallee 32 12359 Berlin	T: 030 90239-4180 cornelia.kerk@bezirksamt-neukoelln.de
082 Berlin-Friedrichshain-Kreuzberg – Prenzlauer Berg Ost			
L	Rolfdieter Bohm Leitender Magistratsdirektor	Bezirksamt Frankfurter Allee 35-37 10247 Berlin	T: 030 90298-2207 F: 030 90298-3173 rolfdieter.bohm@ba-fk.berlin.de
V	Anita Leese-Hehmke stellvertretende Geschäftsführerin des Jobcenters Friedrichshain-Kreuzberg	Bezirksamt Landsberger Allee 50/52 10249 Berlin	T: 030 5555 44-1000 F: 030 5555 44-1003 anita.leese-hehmke@jobcenter-ge.de
083 Berlin-Treptow-Köpenick			
L	Ute Heinrich Magistratsdirektorin	Bezirksamt Rudower Chaussee 4 12489 Berlin	T: 030 90297-2070 F: 030 90297 2929 heinrich.std@ba-tk.berlin.de
V	Marion Lämmel Oberamtsrätin	Bezirksamt Rudower Chaussee 6 12489 Berlin	T: 030 90297-2755 F: 030 90297-2748 marion.laemmel@ba-tk.berlin.de
084 Berlin-Marzahn-Hellersdorf			
L	Beatrix Lehmann Tarifbeschäftigte	Bezirksamt Kurt-Weill-Gasse 7 12627 Berlin	T: 030 90293-2033 beatrix.lehmann@ba-mh.berlin.de
V	Michael Kornmehl Magistratsdirektor	Bezirksamt Alice-Salomon-Platz 3 12627 Berlin	T: 030 90293-2410 F: 030 90293-2405 michael.kornmehl@ba-mh.berlin.de
085 Berlin-Lichtenberg			
L	Axel Hunger Magistratsdirektor	Bezirksamt Egon-Erwin-Kisch-Str. 106 13059 Berlin	T: 030 90296-4610 F: 030 90296-4609 axel.hunger@lichtenberg.berlin.de
V	Simon Monika Verwaltungsangestellte	“	T: 030 90296-7824 F: 030 90296-4609 monika.simon@lichtenberg.berlin.de

Nordrhein-Westfalen

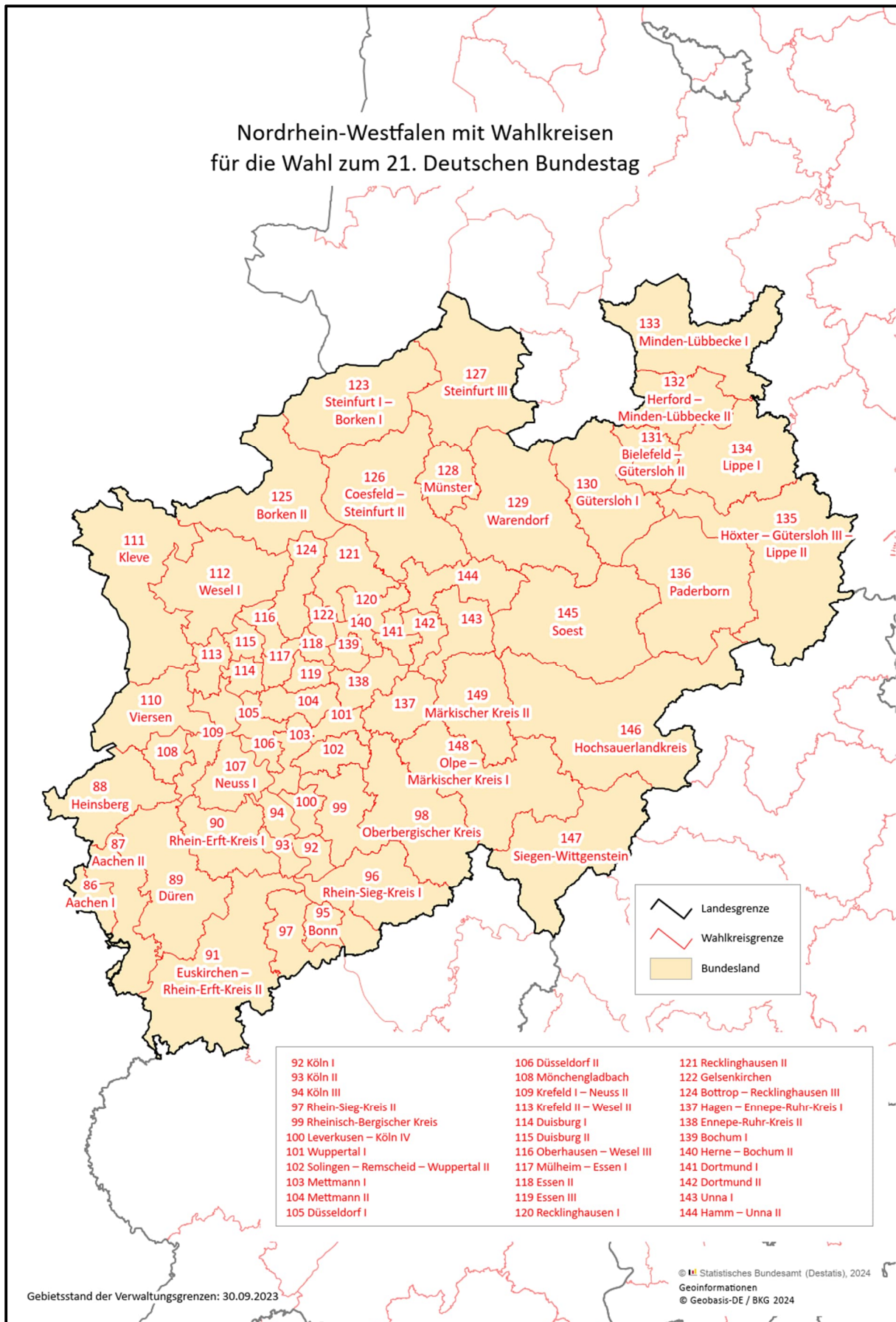

Wahlkreisnummer und -beschreibung

Name, Amtsbezeichnung	Anschrift	Kontakt
-----------------------	-----------	---------

Nordrhein-Westfalen**086 Aachen I**

L	Sibylle Keupen Oberbürgermeisterin	Stadt Aachen Rathaus Johannes-Paul-II.-Str. 1 52058 Aachen	T: 0241 432-7300 F: 0241 432-8008 sibylle.keupen@mail.aachen.de
V	Annekathrin Grehling Stadtdirektorin	Stadt Aachen Verwaltungsgebäude Katschhof Johannes-Paul-II.-Str. 1 52058 Aachen	T: 0241 432-7402 F: 0241 432-7422 annekathrin.grehling@mail.aachen.de
D	Daniel Konecny	Stadt Aachen Bereich Wahlen - Stv. Leitung Blücherplatz 43 52068 Aachen	T: 0241 432-1601 F: 0241 432-1607 wahlen@mail.aachen.de

087 Aachen II

L	Birgit Nolte Kreisdirektorin	StädteRegion Aachen Zollernstr. 10 52070 Aachen	T: 0241 5198-2337 F: 0241 5198-82337 birgit.nolte@staedteregion-aachen.de
V	Markus Terodde Dezernent	“	T: 0241 5198-2130 F: 0241 5198-82130 markus.terodde@staedteregion-aachen.de
D	Doris Palm	“	T: 0241 5198-1500 F: 0241 5198-81500 wahlen@staedteregion-aachen.de

088 Heinsberg

L	Stephan Pusch Landrat	Kreis Heinsberg Valkenburger Str. 45 52525 Heinsberg	T: 02452 13-1000 F: 02452 13-88 1000 stephan.pusch@kreis-heinsberg.de
V	Philipp Schneider Allgemeiner Vertreter	“	T: 02452 13-2000 F: 02452 13-88 2000 philipp.schneider@kreis-heinsberg.de
D	Julia Keulen	“	T: 02452 13-1302 F: 02452 13-88 1302 julia.keulen@kreis-heinsberg.de

089 Düren

L	Wolfgang Spelthahn Landrat	Kreisverwaltung Düren Bismarckstr. 16 52351 Düren	T: 02421 22-1000001 F: 02421 22-1000999 w.spelthahn@kreis-dueren.de
V	Peter Kaptain Allgemeiner Vertreter	“	T: 02421 22-1000100 F: 02421 22-1000990 p.kaptain@kreis-dueren.de
D	Daniel Grob	“	T: 02421 22-1011300 F: 02421 22-180100 wahlen@kreis-dueren.de

Wahlkreisnummer und -beschreibung			
	Name, Amtsbezeichnung	Anschrift	Kontakt
090 Rhein-Erft-Kreis I			
L	Michael Vogel Kreisdirektor	Rhein-Erft-Kreis Der Landrat Willy-Brandt-Platz 1 50126 Bergheim	T: 02271 83-11000 F: 02271 83-20100 michael.vogel@rhein-erft-kreis.de
V	Martin Gawrisch Kreiskämmerer	Rhein-Erft-Kreis Der Landrat Dezernat III Willy-Brandt-Platz 1 50126 Bergheim	T: 02271 83-13000 F: 02271 83-20300 martin.gawrisch@rhein-erft-kreis.de
D	Christiane Kuhlmann stellv. Amtsleiterin	Rhein-Erft-Kreis Der Landrat Amt 30 Willy-Brandt-Platz 1 50126 Bergheim	T: 02271 83-13012 F: 02271 83-23010 30@rhein-erft-kreis.de
091 Euskirchen – Rhein-Erft-Kreis II			
L	Achim Blindert Allgemeiner Vertreter	Kreisverwaltung Euskirchen Jülicher Ring 32 53879 Euskirchen	T: 02251 15-334 F: 02251 15-444 achim.blindert@kreis-euskirchen.de
V	Ingo Hessenius Kreiskämmerer	“	T: 02251 15-420 F: 02251 15-444 ingo.hessenius@kreis-euskirchen.de
D	Melanie Stopa	“	T: 02251 15-129 F: 02251 15-405 melanie.stopa@kreis-euskirchen.de
092 Köln I			
L	Andrea Blome Stadtdirektorin	Stadt Köln Dezernat I Wahlamt der Stadt Köln Dillenburger Str. 68-70 51105 Köln	T: 0221 221-34567 F: 0221 221-34011 wahlamt@stadt-koeln.de
V	Prof. Dr. Dörte Diemert Stadtkämmerin	Stadt Köln Dezernat II Wahlamt der Stadt Köln Dillenburger Str. 68-70 51105 Köln	“
D	Andreas Zinn	Wahlamt der Stadt Köln Dillenburger Str. 68-70 51105 Köln	“
093 Köln II			
L	Andrea Blome Stadtdirektorin	Stadt Köln Dezernat I Wahlamt der Stadt Köln Dillenburger Str. 68-70 51105 Köln	T: 0221 221-34567 F: 0221 221-34011 wahlamt@stadt-koeln.de
V	Prof. Dr. Dörte Diemert Stadtkämmerin	Stadt Köln Dezernat II Wahlamt der Stadt Köln Dillenburger Str. 68-70 51105 Köln	“
D	Andreas Zinn	Wahlamt der Stadt Köln Dillenburger Str. 68-70 51105 Köln	“

Wahlkreisnummer und -beschreibung			
	Name, Amtsbezeichnung	Anschrift	Kontakt
094 Köln III			
L	Andrea Blome Stadtdirektorin	Stadt Köln Dezernat I Wahlamt der Stadt Köln Dillenburger Str. 68-70 51105 Köln	T: 0221 221-34567 F: 0221 221-34011 wahlamt@stadt-koeln.de
V	Prof. Dr. Dörte Diemert Stadtkämmerin	Stadt Köln Dezernat II Wahlamt der Stadt Köln Dillenburger Str. 68-70 51105 Köln	“
D	Andreas Zinn	Wahlamt der Stadt Köln Dillenburger Str. 68-70 51105 Köln	“
095 Bonn			
L	Wolfgang Fuchs Stadtdirektor	Bundesstadt Bonn Dezernat I Berliner Platz 2 53111 Bonn	T: 0228 77-2010 F: 0228 9619-824 wolfgang.fuchs@bonn.de
V	Michael Fark Stadtkämmerer	Bundesstadt Bonn Dezernat II Berliner Platz 2 53111 Bonn	T: 0228 77-2004 michael.fark@bonn.de
D	Dieter Schubert	Bundesstadt Bonn Bürgerdienste - Wahlamt Berliner Platz 2 53111 Bonn	T: 0228 77-5260 F: 0228 9619-880 wahlen@bonn.de
096 Rhein-Sieg-Kreis I			
L	Sebastian Schuster Landrat	Rhein-Sieg-Kreis Der Landrat Kaiser-Wilhelm-Platz 1 53721 Siegburg	T: 02241 13-2114 F: 02241 13-3103 landrat@rhein-sieg-kreis.de
V	Svenja Udelhoven Kreisdirektorin	“	T: 02241 13-3272 F: 02241 13-2431 svenja.udelhoven@rhein-sieg-kreis.de
D	Christiane Knorr	Rhein-Sieg-Kreis Der Landrat Kommunalaufsicht und Wahlen Kaiser-Wilhelm-Platz 1 53721 Siegburg	T: 02241 13-2962 F: 02241 13-3273 wahlamt@rhein-sieg-kreis.de
097 Rhein-Sieg-Kreis II			
L	Sebastian Schuster Landrat	Rhein-Sieg-Kreis Der Landrat Kaiser-Wilhelm-Platz 1 53721 Siegburg	T: 02241 13-2114 F: 02241 13-3103 landrat@rhein-sieg-kreis.de
V	Svenja Udelhoven Kreisdirektorin	“	T: 02241 13-3272 F: 02241 13-2431 svenja.udelhoven@rhein-sieg-kreis.de
D	Christiane Knorr	Rhein-Sieg-Kreis Der Landrat Kommunalaufsicht und Wahlen Kaiser-Wilhelm-Platz 1 53721 Siegburg	T: 02241 13-2962 F: 02241 13-3273 wahlamt@rhein-sieg-kreis.de

Wahlkreisnummer und -beschreibung			
	Name, Amtsbezeichnung	Anschrift	Kontakt
098 Oberbergischer Kreis			
L	Jochen Hagt Landrat	Oberbergischer Kreis Der Landrat Moltkestr. 42 51643 Gummersbach	T: 02261 88-1000 F: 02261 88-1908 jochen.hagt@obk.de
V	Reinhard Schneider Leiter Leitungsstab	“	T: 02261 88-1200 F: 02261 88-9721200 reinhard.schneider@obk.de
D	Tabea Steiniger	Oberbergischer Kreis Der Landrat Büro des Landrates/Kreiswahlbüro Moltkestr. 42 51643 Gummersbach	T: 02261 88-1216 F: 02261 88-9721216 wahlen@obk.de
099 Rheinisch-Bergischer Kreis			
L	Stephan Santelmann Landrat	Rheinisch-Bergischer Kreis Der Kreiswahlleiter Am Rübezahwald 7 51469 Bergisch Gladbach	T: 02202 13-2335 F: 02202 13-102497 stephan.santelmann@rbk-online.de
V	Susanne Kouekem Amtsleitung	Rheinisch-Bergischer Kreis Der Kreiswahlleiter Amt 15 Am Rübezahwald 7 51469 Bergisch Gladbach	T: 02202 13-2745 F: 02202 13-102349 susanne.kouekem@rbk-online.de
D	Süheyla Bas stellv. Amtsleitung	“	T: 02202 13-2350 F: 02202 13-102349 kommunalaufsicht@rbk-online.de
100 Leverkusen – Köln IV			
L	Uwe Richrath Oberbürgermeister	Stadt Leverkusen Der Oberbürgermeister Friedrich-Ebert-Platz 1 51373 Leverkusen	T: 0214 406-8800 F: 0214 406-8802 uwe.richrath@stadt.leverkusen.de
V	Marc Adomat Stadtdirektor	Stadt Leverkusen Der Oberbürgermeister Dezernat IV - Bildung, Jugend, Sport Goetheplatz 1-4 51379 Leverkusen	T: 0214 406-8840 F: 0214 406-8842 marc.adomat@stadt.leverkusen.de
D	Oliver Gäcke	Stadt Leverkusen Der Oberbürgermeister Fachbereich Bürger und Integration Abt. Zentrale Dienste und Wahlen Friedrich-Ebert-Platz 1 51373 Leverkusen	T: 0214 406-33000 F: 0214 406-33002 oliver.gaecke@stadt.leverkusen.de
101 Wuppertal I			
L	Thorsten Bunte Beigeordneter und Stadtkämmerer	Stadt Wuppertal Johannes-Rau-Platz 1 42275 Wuppertal	T: 0202 563-4242 F: 0202 563-8012 thorsten.bunte@stadt.wuppertal.de
V	Gunnar Ohrndorf Beigeordneter	“	T: 0202 563-4397 F: 0202 563-8561 gunnar.ohrndorf@stadt.wuppertal.de
D	Andreas Walter	Stadt Wuppertal Wahlamt R.101.3 Johannes-Rau-Platz 1 42275 Wuppertal	T: 0202 563-5846 F: 0202 563-8561 wahlen@stadt.wuppertal.de

Wahlkreisnummer und -beschreibung			
	Name, Amtsbezeichnung	Anschrift	Kontakt
102 Solingen – Remscheid – Wuppertal II			
L	Dagmar Becker Stadtdirektorin	Klingenstadt Solingen Ressort 4 - Jugend, Schule, Integration, Kultur und Sport Walter-Scheel-Platz 1 42651 Solingen	T: 0212 290-5450 F: 0212 290-745450 d.becker@solingen.de
V	Jan Welzel Beigeordneter	Klingenstadt Solingen Ressort 3 - Bürgerservice, Recht, Ordnung und Soziales Walter-Scheel-Platz 1 42651 Solingen	T: 0212 290-2350 F: 0212 290-742350 j.welzel@solingen.de
D	Dirk May	Klingenstadt Solingen Bürgerservice, Sicherheit und Ordnung Gasstr. 22 42657 Solingen	T: 0212 290-2177 F: 0212 290-742177 wahlen@solingen.de
103 Mettmann I			
L	Nils Hanheide Leitender Kreisrechtsdirektor	Kreis Mettmann Der Landrat Rechts-und Ordnungsamt, 32-21 Wahlamt Düsseldorfer Str. 26 40822 Mettmann	T: 02104 99-1003 F: 02104 99-4013 dezernat3@kreis-mettmann.de
V	Claudia Rügemer Kreisoberrechtsrätin	“	T: 02104 99-1501 F: 02104 99-4502 claudia.ruegemer@kreis-mettmann.de
D	Martina König Kreisoberverwaltungsrätin	“	T: 02104 99-1519 F: 02104 99-4575 wahlamt@kreis-mettmann.de
104 Mettmann II			
L	Nils Hanheide Leitender Kreisrechtsdirektor	Kreis Mettmann Der Landrat Rechts-und Ordnungsamt, 32-21 Wahlamt Düsseldorfer Str. 26 40822 Mettmann	T: 02104 99-1003 F: 02104 99-4013 dezernat3@kreis-mettmann.de
V	Claudia Rügemer Kreisoberrechtsrätin	“	T: 02104 99-1501 F: 02104 99-4502 claudia.ruegemer@kreis-mettmann.de
D	Martina König Kreisoberverwaltungsrätin	“	T: 02104 99-1519 F: 02104 99-4575 wahlamt@kreis-mettmann.de
105 Düsseldorf I			
L	Christian Zaum Beigeordneter	Landeshauptstadt Düsseldorf Zollstr. 4 40213 Düsseldorf	T: 0211 89-93796 F: 0211 89-29003 christian.zaum@duesseldorf.de
V	Burkhard Hintzsche Stadtdirektor	Landeshauptstadt Düsseldorf Burgplatz 21-22 40213 Düsseldorf	T: 0211 89-92010 F: 0211 89-92017 burkhard.hintzsche@duesseldorf.de
D	Manfred Golschinski Amtsleiter	Landeshauptstadt Düsseldorf Amt für Statistik und Wahlen - Amt 12/1 Mecumstr. 10 40223 Düsseldorf	T: 0211 89-93329 F: 0211 89-33368 manfred.golschinski@duesseldorf.de

Wahlkreisnummer und -beschreibung			
	Name, Amtsbezeichnung	Anschrift	Kontakt
106 Düsseldorf II			
L	Christian Zaum Beigeordneter	Landeshauptstadt Düsseldorf Zollstr. 4 40213 Düsseldorf	T: 0211 89-93796 F: 0211 89-29003 christian.zaum@duesseldorf.de
V	Burkhard Hintzsche Stadtdirektor	Landeshauptstadt Düsseldorf Burgplatz 21-22 40213 Düsseldorf	T: 0211 89-92010 F: 0211 89-92017 burkhard.hintzsche@duesseldorf.de
D	Manfred Golschinski Amtsleiter	Landeshauptstadt Düsseldorf Amt für Statistik und Wahlen - Amt 12/1 Mecumstr. 10 40223 Düsseldorf	T: 0211 89-93329 F: 0211 89-33368 manfred.golschinski@duesseldorf.de
107 Neuss I			
L	Hans-Jürgen Petrauschke Landrat	Rhein-Kreis Neuss Der Landrat Auf der Schanze 4 41515 Grevenbroich	T: 02181 601-1010 F: 02181 601-2400 hans-juergen.petrauschke@rhein-kreis-neuss.de
V	Dirk Brügge Kreisdirektor	“	T: 02181 601-1020 F: 02181 601-2401 dirk.bruegge@rhein-kreis-neuss.de
D	Marcus Mertens	“	T: 02181 601-3200 F: 02181 601-3299 marcus.mertens@rhein-kreis-neuss.de
108 Mönchengladbach			
L	Silke Wehmhörner Beigeordnete	Stadt Mönchengladbach Der Oberbürgermeister Fachbereich Bürgerservice Recht, Bürgerservice, Ordnung und Sicherheit (Dezernat III) Markt 11c 41236 Mönchengladbach	T: 02161 25-8000 F: 02161 25-8009 silke.wehmhoerner@moenchengladbach.de
V	Michael Heck Stadtkämmerer	Stadt Mönchengladbach Der Oberbürgermeister Fachbereich Bürgerservice Finanzen und Beteiligungen (Dezernat II) Sandradstr. 3 41061 Mönchengladbach	T: 02161 25-3000 F: 02161 25-3004 michael.heck@moenchengladbach.de
D	Claudia Pflippen Stadtverwaltungsrätin	Stadt Mönchengladbach Der Oberbürgermeister Fachbereich Bürgerservice FB Bürgerservice, Einwohnermeldeangelegenheiten und Wahlen (Abt. 31.10) Goebenstr. 4-8 41061 Mönchengladbach	T: 02161 25-53110 F: 02161 25-53195 claudia.pflippen@moenchengladbach.de

Wahlkreisnummer und -beschreibung		
Name, Amtsbezeichnung	Anschrift	Kontakt
109 Krefeld I – Neuss II		
L Cigdem Bern Beigeordnete	Stadt Krefeld Der Oberbürgermeister Von-der-Leyen-Platz 1 47798 Krefeld	T: 02151 86-1030 cigdem.bern@krefeld.de
V Ulrich Cyprian Stadtkämmerer	“	T: 02151 86-1020 F: 02151 86-1025 ulrich.cyprian@krefeld.de
D Dr. Bastian Strobel	“	T: 02151 86-1479 F: 02151 86-1360 bastian.strobel@krefeld.de; wahlen@krefeld.de
110 Viersen		
L Ingo Schabrich Kreisdirektor	Kreis Viersen Rathausmarkt 3 41747 Viersen	T: 02162 39-1028 F: 02162 39-1049 ingo.schabrich@kreis-viersen.de
V Daniela dos Santos-Krüger Abteilungsleitung Kommunalaufsicht/Recht	Kreis Viersen 10/2 Kommunalaufsicht, Recht Rathausmarkt 3 41747 Viersen	T: 02162 39-2189 F: 02162 39-281040 daniela.dossantos-krueger@kreis- viersen.de
D Tobias Tackenberg	“	T: 02162 39-1614 F: 02162 39-281040 wahlen@kreis-viersen.de
111 Kleve		
L Christoph Gerwers Landrat	Kreis Kleve Der Landrat Nassauerallee 15-23 47533 Kleve	T: 02821 85-239 F: 02821 85-510 wahlleiter@kreis-kleve.de
V Zandra Boxnick Kreisverwaltungsdirektorin	“	T: 02821 85-543 F: 02821 85-510 wahlleiter@kreis-kleve.de
D Denise Bormann	Kreis Kleve Der Landrat Postfach 15 52 47515 Kleve	T: 02821 85-161 F: 02821 85-510 wahlleiter@kreis-kleve.de
112 Wesel I		
L Dr. Lars Rentmeister Vorstandsbereichsleiter 2	Kreis Wesel Der Landrat Reeser Landstr. 31 46483 Wesel	T: 0281 207-2150, -2149 F: 0281 207-4149 lars.rentmeister@kreis-wesel.de
V Karl Borkes Kreiskämmerer	“	T: 0281 207-2342, -2341 F: 0281 207-4341 karl.borkes@kreis-wesel.de
D Helga Hubweber	“	T: 0281 207-3146 F: 0281 207-4146 helga.hubweber@kreis-wesel.de

Wahlkreisnummer und -beschreibung			
	Name, Amtsbezeichnung	Anschrift	Kontakt
113 Krefeld II – Wesel II			
L	Cigdem Bern Beigeordnete	Stadt Krefeld Der Oberbürgermeister Von-der-Leyen-Platz 1 47798 Krefeld	T: 02151 86-1030 cigdem.bern@krefeld.de
V	Ulrich Cyprian Stadtkämmerer	“	T: 02151 86-1020 F: 02151 86-1025 ulrich.cyprian@krefeld.de
D	Dr. Bastian Strobel	“	T: 02151 86-1479 F: 02151 86-1360 bastian.strobel@krefeld.de; wahlen@krefeld.de
114 Duisburg I			
L	Martin Murrack Stadtdirektor	Stadt Duisburg Der Oberbürgermeister Stabsstelle Wahlen In den Haesen 84 47198 Duisburg	T: 0203 283-2011 F: 0203 283-3976 finanzdezernat@stadt-duisburg.de
V	Paul Bischof Beigeordneter	“	T: 0203 283-2171 F: 0203 283-3968 dezernatii@stadt-duisburg.de
D	Weinand	“	T: 0203 283-4351 F: 0203 283-2502 wahlamt@stadt-duisburg.de
115 Duisburg II			
L	Martin Murrack Stadtdirektor	Stadt Duisburg Der Oberbürgermeister Stabsstelle Wahlen In den Haesen 84 47198 Duisburg	T: 0203 283-2011 F: 0203 283-3976 finanzdezernat@stadt-duisburg.de
V	Paul Bischof Beigeordneter	“	T: 0203 283-2171 F: 0203 283-3968 dezernatii@stadt-duisburg.de
D	Weinand	“	T: 0203 283-4351 F: 0203 283-2502 wahlamt@stadt-duisburg.de
116 Oberhausen – Wesel III			
L	Frank Motschull Beigeordneter	Stadt Oberhausen Schwartzstr. 72 46045 Oberhausen	T: 0208 825-2237 F: 0208 825-5400 frank.motschull@oberhausen.de
V	Jürgen Schmidt Beigeordneter	“	T: 0208 825-2276 F: 0208 825-5446 juergen.schmidt@oberhausen.de
D	Susanne Schulz	Stadt Oberhausen Fachbereich 4-6-40/Wahlen Schwartzstr. 72 46045 Oberhausen	T: 0208 825-2171 F: 0208 825-3377 susanne.schulz@oberhausen.de

Wahlkreisnummer und -beschreibung			
	Name, Amtsbezeichnung	Anschrift	Kontakt
117 Mülheim – Essen I			
L	David Lüngen Stadtdirektor	Stadt Mülheim an der Ruhr Dezernat IV Am Rathaus 1 45468 Mülheim an der Ruhr	T: 0208 455-9941 F: 0208 455-589941 david.luengen@muelheim-ruhr.de
V	Anja Franke Beigeordnete	Stadt Mülheim an der Ruhr Dezernat III Am Rathaus 1 45468 Mülheim an der Ruhr	T: 0208 455-9931 F: 2028 455-589931 anja.franke@muelheim-ruhr.de
D	Dirk Klever	Stadt Mülheim an der Ruhr Rats- und Rechtsamt Am Rathaus 1 45468 Mülheim an der Ruhr	T: 0208 455-3030 F: 0208 455-583030 dirk.klever@muelheim-ruhr.de
118 Essen II			
L	Peter Renzel Stadtdirektor	Stadt Essen Amt für Statistik, Stadtforschung und Wahlen Kopstadtplatz 10 45127 Essen	T: 0201 88-88500 F: 0201 88-88510 gbv5@essen.de
V	Simone Raskob Geschäftsbereichsvorstand	“	T: 0201 88-88600 F: 0201 88-88610 gbv6@essen.de
D	Guido Mackowiak	“	T: 0201 88-12300 F: 0201 88-12012 guido.mackowiak@amt12.essen.de
119 Essen III			
L	Peter Renzel Stadtdirektor	Stadt Essen Amt für Statistik, Stadtforschung und Wahlen Kopstadtplatz 10 45127 Essen	T: 0201 88-88500 F: 0201 88-88510 gbv5@essen.de
V	Simone Raskob Geschäftsbereichsvorstand	“	T: 0201 88-88600 F: 0201 88-88610 gbv6@essen.de
D	Guido Mackowiak	“	T: 0201 88-12300 F: 0201 88-12012 guido.mackowiak@amt12.essen.de
120 Recklinghausen I			
L	Dominik Schad Kreisdirektor	Kreis Recklinghausen Der Landrat FD 10 - Organisation und Zentrale Aufgaben Kurt-Schumacher-Allee 1 45657 Recklinghausen	T: 02361 53-2094 F: 02361 53-682094 d.schad@kreis-re.de
V	Dr. Ann-Kathrin Besemann-Schulte Ltd. Kreisrechtsdirektorin	“	T: 02361 53-4078 F: 02361 53-4211 a.besemann-schulte@kreis-re.de
D	Sebastian Orth	“	T: 02361 53-3093 F: 02361 53-683093 wahlen@kreis-re.de

Wahlkreisnummer und -beschreibung			
	Name, Amtsbezeichnung	Anschrift	Kontakt
121 Recklinghausen II			
L	Dominik Schad Kreisdirektor	Kreis Recklinghausen Der Landrat FD 10 - Organisation und Zentrale Aufgaben Kurt-Schumacher-Allee 1 45657 Recklinghausen	T: 02361 53-2094 F: 02361 53-682094 d.schad@kreis-re.de
V	Dr. Ann-Kathrin Besemann-Schulte Ltd. Kreisrechtsdirektorin	“	T: 02361 53-4078 F: 02361 53-4211 a.besemann-schulte@kreis-re.de
D	Sebastian Orth	“	T: 02361 53-3093 F: 02361 53-683093 wahlen@kreis-re.de
122 Gelsenkirchen			
L	Luidger Wolterhoff Stadtdirektor	Stadt Gelsenkirchen Ebertstr. 11 45879 Gelsenkirchen	T: 0209 169-2262 F: 0209 169-3508 luidger.wolterhoff@gelsenkirchen.de
V	Anne Heselhaus Stadträtin	“	T: 0209 169-9148 F: 0209 169-9170 anne.heselhaus@gelsenkirchen.de
D	Delia Rosanski	“	T: 0209 169-2992 F: 0209 169-3506 delia.rosanski@gelsenkirchen.de
123 Steinfurt I – Borken I			
L	Peter Freitag Kreisdirektor	Kreis Steinfurt Tecklenburger Str. 10 48565 Steinfurt	T: 02551 69-1190 wahlen@kreis-steinfurt.de
V	Philipp Schultejann Kreisoberverwaltungsrat	“	T: 02551 69-2165 wahlen@kreis-steinfurt.de
D	Jutta Stöppler	“	T: 02551 69-1021 wahlen@kreis-steinfurt.de
124 Bottrop – Recklinghausen III			
L	Emilio Pintea Erster Beigeordneter	Stadt Bottrop Fachbereich Oberbürgermeister, Rat und Bezirke Ernst-Wilczok-Platz 1 46236 Bottrop	T: 02041 70-3206 F: 02041 70-53206 emilio.pintea@bottrop.de
V	Jochen Brunnhofer Stadtkämmerer	“	T: 02041 70-3210 F: 02041 70-53210 jochen.brunnhofer@bottrop.de
D	Pascal Gniffke	“	T: 02041 70-3343 F: 02041 70-53343 wahlen@bottrop.de

Wahlkreisnummer und -beschreibung			
	Name, Amtsbezeichnung	Anschrift	Kontakt
125 Borken II			
L	Dr. Ansgar Hörster Kreisdirektor	Kreisverwaltung Borken Stabsstelle Recht, Kommunalaufsicht und Wahlen Burloer Str. 93 46325 Borken	T: 02861 681-1002 F: 02861 681-821002 a.hoerster@kreis-borken.de
V	Michael Weitzell Ltd. Kreisverwaltungsdirektor	“	T: 02861 681-2400 F: 02861 681-822400 m.weitzell@kreis-borken.de
D	Elisabeth Brumann	“	T: 02861 681-2455 F: 02861 681-821163 wahl@kreis-borken.de
126 Coesfeld – Steinfurt II			
L	Dr. Linus Tepe Kreisdirektor	Kreis Coesfeld Friedrich-Ebert-Str. 7 48653 Coesfeld	T: 02541 18-9030 F: 02541 18-9039 linus.tepe@kreis-coesfeld.de
V	Jens Boehle Kreisrechtsrat	“	T: 02541 18-9100 F: 02541 18-9199 jens.boehle@kreis-coesfeld.de
D	Luca Vöcking	“	T: 02541 18-9134, -9132 F: 02541 18-9199 wahlen@kreis-coesfeld.de
127 Steinfurt III			
L	Peter Freitag Kreisdirektor	Kreis Steinfurt Tecklenburger Str. 10 48565 Steinfurt	T: 02551 69-1190 wahlen@kreis-steinfurt.de
V	Philipp Schultejan Kreisoberverwaltungsrat	“	T: 02551 69-2165 wahlen@kreis-steinfurt.de
D	Jutta Stöppler	“	T: 02551 69-1021 wahlen@kreis-steinfurt.de
128 Münster			
L	Thomas Paal Stadtdirektor	Stadt Münster Klemensstr. 10 48143 Münster	T: 0251 492-7040 F: 0251 492-7722 paal@stadt-muenster.de
V	Wolfgang Heuer Stadtrat	“	T: 0251 492-7010 F: 0251 492-7722 wolfgang.heuer@stadt-muenster.de
D	Maik Waldeyer	“	T: 0251 492-3307 F: 0251 492-7722 waldeyer@stadt-muenster.de
129 Warendorf			
L	Dr. Stefan Funke Kreisdirektor	Kreis Warendorf Haupt und Personalamt - Wahlen - Waldenburger Str. 2 48231 Warendorf	T: 02581 53-8100 F: 02581 53-1099 stefan.funke@kreis-warendorf.de
V	Petra Schreier Ltd. Kreisrechtsdirektorin	“	T: 02581 53-8200 F: 02581 53-1099 petra.schreier@kreis-warendorf.de
D	Nicole Rogoski	“	T: 02581 53-1030, -1032 F: 02581 53-1099 wahlen@kreis-warendorf.de

Wahlkreisnummer und -beschreibung		
Name, Amtsbezeichnung	Anschrift	Kontakt
130 Gütersloh I		
L Susanne Koch Kreisdirektorin	Kreis Gütersloh Wahlamt Herzebrocker Str. 140 33334 Gütersloh	T: 05241 85-1004 F: 05241 85-1007 s.koch@kreis-guetersloh.de
V Michael Hellweg Kreisverwaltungsrat	“	T: 05241 85-1132 F: 05241 85-31132 m.hellweg@kreis-guetersloh.de
D Jens Wimmelbücker	“	T: 05241 85-1140 F: 05241 85-31140 j.wimmelbuecker@kreis-guetersloh.de
131 Bielefeld – Gütersloh II		
L Peter Clausen Oberbürgermeister	Stadt Bielefeld Niederwall 25 33602 Bielefeld	T: 0521 51-2001 F: 0521 51-3380 pit.clausen@bielefeld.de
V Rainer Kaschel Beigeordneter	“	T: 0521 51-3717 F: 0521 51-3728 rainer.kaschel@bielefeld.de
D Linda Schumacher	Stadt Bielefeld Auf der Großen Heide 11 33609 Bielefeld	T: 0521 51-2109 F: 0521 51-8010 wahlteam@bielefeld.de
132 Herford – Minden-Lübbecke II		
L Jürgen Müller Landrat	Kreis Herford Amtshausstr. 3 32051 Herford	T: 05221 13-1310 F: 05221 13-171310 wahl@kreis-herford.de
V Markus Althöner Kreisdirektor	“	T: 05221 13-1307 F: 05221 13-171307 wahl@kreis-herford.de
D Jens Krömker	“	T: 05221 13-1346 F: 05221 13-171346 wahl@kreis-herford.de
133 Minden-Lübbecke I		
L Nicole Streitz Kreisdirektorin	Kreis Minden-Lübbecke Portastr. 13 32423 Minden	T: 0571 807-22090 F: 0571 807-32090 n.streitz@minden-luebbecke.de
V Yasmin Glabach Amtsleiterin Rechts- u. Ordnungsamt	“	T: 0571 807-21620 F: 0571 807-21810 y.glabach@minden-luebbecke.de
D Anja Gorwa	“	T: 0571 807-22011 F: 0571 807-32011 wahlbuero@minden-luebbecke.de

Wahlkreisnummer und -beschreibung			
	Name, Amtsbezeichnung	Anschrift	Kontakt
134 Lippe I			
L	Dr. Axel Lehmann Landrat	Kreis Lippe Landrat Felix-Fechenbach-Str. 5 32756 Detmold	T: 05231 62-586 F: 05231 63011-2034 wahlen@kreis-lippe.de
V	Rainer Grabbe allg. Vertreter des Landrats	Kreis Lippe Vorstand I Felix-Fechenbach-Str. 5 32756 Detmold	T: 05231 62-5890 F: 05231 63011-2034 wahlen@kreis-lippe.de
D	Susanne Weiß Sachbearbeiterin	Kreis Lippe FG 140 Revision und Recht Felix-Fechenbach-Str. 5 32756 Detmold	T: 05231 62-4981 F: 05231 63011-2034 wahlen@kreis-lippe.de
135 Höxter – Gütersloh III – Lippe II			
L	Sigrid Wichmann Abteilungsleiterin	Kreis Höxter Revision und Kommunalaufsicht Moltkestr. 12 37671 Höxter	T: 05271 965-9900 F: 05271 965-9999 wahlen@kreis-hoexter.de
V	Manuela Kupsch Kreisdirektorin	Kreis Höxter Moltkestr. 12 37671 Höxter	T: 05271 965-9220 F: 05271 965-9999 wahlen@kreis-hoexter.de
D	Clarissa Weber Abteilungsleiterin	Kreis Höxter Gemeinschaftsbüro Landrat Moltkestr. 12 37671 Höxter	T: 05271 965-9800 F: 05271 965-9999 wahlen@kreis-hoexter.de
136 Paderborn			
L	Christoph Rüter Landrat	Kreis Paderborn Aldegrevestr. 10-14 33102 Paderborn	T: 05251 308-8000 F: 05251 308-8099 landrat@kreis-paderborn.de
V	Annette Mühlhoff Dezernentin (allgem. Vertreterin)	“	T: 05251 308-8005 F: 05251 308-8099 muehlenhoffa@kreis-paderborn.de
D	Christopher Schüngel Amtsleiter	“	T: 05251 308-1500 F: 05251 308-891500 wahlamt@kreis-paderborn.de
137 Hagen – Ennepe-Ruhr-Kreis I			
L	Dr. André Erpenbach Vorstandsbereich 4	Stadt Hagen - Rathaus I - Hauptgebäude Rathausstr. 11 58095 Hagen	T: 02331 207-3176 F: 02331 207-2404 andre.erpenbach@stadt-hagen.de
V	Henning Keune Vorstandsbereich 5	“	T: 02331 207-5918 F: 02331 207-2410 henning.keune@stadt-hagen.de
D	Jochen Klapheck	Stadt Hagen Rathaus Hohenlimburg Freiheitstr. 3 58119 Hagen	T: 02331 207-4517 F: 02331 207-2412 wahlen@stadt-hagen.de

Wahlkreisnummer und -beschreibung			
	Name, Amtsbezeichnung	Anschrift	Kontakt
138 Ennepe-Ruhr-Kreis II			
L	Olaf Schade Landrat	Ennepe-Ruhr-Kreis Hauptstr. 92 58332 Schwelm	T: 02336 932-000 F: 02336 931-2000 o.schade@en-kreis.de
V	Sebastian Arlt Kreisdirektor	“	T: 02336 932-000 F: 02336 931-2000 s.arlt@en-kreis.de
D	Daniel Milleg Kreisrechtsdirektor	“	T: 02336 932-000 F: 02336 931-2000 d.milleg@en-kreis.de
139 Bochum I			
L	Sebastian Kopietz Stadtdirektor	Stadt Bochum Willy-Brandt-Platz 2-6 44777 Bochum	T: 0234 910-2210 F: 0234 910-1828 skopietz@bochum.de
V	Dr. Eva Maria Hubbert Stadtkämmerin	“	T: 0234 910-1940 F: 0234 910-1828 hubbert@bochum.de
D	Daniel Peters	Stadt Bochum Amt für Bürgerservice - Wahlbüro Jungesellenstr. 8 44787 Bochum	T: 0234 910-5052 F: 0234 910-5050 wahlbuero@bochum.de
140 Herne – Bochum II			
L	Marc Alexander Ulrich Stadtkämmerer	Stadt Herne Friedrich-Ebert-Platz 2 44623 Herne	T: 02323-162251 F: 02323-162843 marc.ulrich@herne.de
V	Dr. Frank Burbulla Stadtdirektor	Stadt Herne Freiligrathstr. 12 44623 Herne	T: 02323-163741 F: 02323 161233-9300 frank.burbulla@herne.de
D	Bianca Hudziak	Stadt Herne Wahlbüro Langekampstr. 36 44652 Herne	T: 02324-162661 F: 02324 161233-9207 bianca.hudziak@herne.de
141 Dortmund I			
L	Norbert Dahmen Stadtrat	Stadt Dortmund Dezernat 3 Südwall 2-4 44122 Dortmund	T: 0231 50-22032 F: 0231 50-23719 dezernat3@stadtdo.de
V	Jörg Stüdemann Stadtdirektor	Stadt Dortmund Dezernat 2 Südwall 2-4 44122 Dortmund	T: 0231 50-22033 F: 0231 50-27203 dezernat2@stadtdo.de
D	Marc Rostohar	Stadt Dortmund Bürgerdienste - Kommunales Wahlbüro Königswall 25-27 44122 Dortmund	T: 0231 50-25857 F: 0231 50-10093 wahlen@stadtdo.de

Wahlkreisnummer und -beschreibung			
	Name, Amtsbezeichnung	Anschrift	Kontakt
142 Dortmund II			
L	Norbert Dahmen Stadtrat	Stadt Dortmund Dezernat 3 Südwall 2-4 44122 Dortmund	T: 0231 50-22032 F: 0231 50-23719 dezernat3@stadtdo.de
V	Jörg Stüdemann Stadtdirektor	Stadt Dortmund Dezernat 2 Südwall 2-4 44122 Dortmund	T: 0231 50-22033 F: 0231 50-27203 dezernat2@stadtdo.de
D	Marc Rostohar	Stadt Dortmund Bürgerdienste - Kommunales Wahlbüro Königswall 25-27 44122 Dortmund	T: 0231 50-25857 F: 0231 50-10093 wahlen@stadtdo.de
143 Unna I			
L	Mike-Sebastian Janke Kreisdirektor	Kreisverwaltung Unna Friedrich-Ebert-Str. 17 59425 Unna	T: 02303 27-1100 F: 02303 27-1397 wahlen@kreis-unna.de
V	Holger Gutzeit Leitender Kreisverwaltungsleiter	“	T: 02303 27-1400 F: 02303 27-1397 wahlen@kreis-unna.de
D	Christian Krahl	Kreisverwaltung Unna Steuerungsamt – Kreiswahlbüro Friedrich-Ebert-Str. 17 59425 Unna	T: 02303 27-2010 F: 02303 27-1397 wahlen@kreis-unna.de
144 Hamm – Unna II			
L	Markus Kreuz 1. Beigeordneter	Stadt Hamm Theodor-Heuss-Platz 16 59065 Hamm	T: 02381 17-3050 F: 02381 17-103050 markus.kreuz@stadt.hamm.de
V	Marc Herter Oberbürgermeister	“	T: 02381 17-3001 F: 02381 17-103001 marc.herter@stadt.hamm.de
D	Horst Hülsmann	“	T: 02381 17-3580 F: 02381 17-103580 huelsmann@stadt.hamm.de
145 Soest			
L	Volker Topp Kreisdirektor	Kreisverwaltung Soest Hoher Weg 1-3 59494 Soest	T: 02921 302-101 F: 02921 302-700 volker.topp@kreis-soest.de
V	Sascha Kudella Dezernent	“	T: 02921 302-308 F: 02921 302-700 sascha.kudella@kreis-soest.de
D	Christin Thiemann Abteilungsleiterin	“	T: 02921 302-301 F: 02921 302-967 wahlen@kreis-soest.de

Wahlkreisnummer und -beschreibung			
	Name, Amtsbezeichnung	Anschrift	Kontakt
146 Hochsauerlandkreis			
L	Dr. Karl Schneider Landrat	Hochsauerlandkreis Steinstr. 27 59872 Meschede	T: 0291 94-2417 F: 0291 94-2430 karl.schneider@hochsauerlandkreis.de
V	Dr. Klaus Drathen Kreisdirektor	“	T: 0291 94-2425 F: 0291 94-2430 klaus.drathen@hochsauerlandkreis.de
D	Irmtrud Böddicker	Hochsauerlandkreis Fachdienst 11 Kommunalaufsicht/Kreistag Steinstr. 27 59872 Meschede	T: 0291 94-1431 F: 0291 94-26116 wahlen@hochsauerlandkreis.de
147 Siegen-Wittgenstein			
L	Andreas Müller Landrat	Kreis Siegen-Wittgenstein Koblenzer Str. 73 57072 Siegen	T: 0271 333-2000, -2001 F: 0271 333-2500 a.mueller@siegen-wittgenstein.de
V	Tobias Wein Allgemeiner Vertreter	“	T: 0271 333-2140, -2141 F: 0271 333-2500 t.wein@siegen-wittgenstein.de
D	Rüdiger Pankratz	“	T: 0271 333-0 F: 0271 333-2500 wahlen@siegen-wittgenstein.de
148 Olpe – Märkischer Kreis I			
L	Philipp Scharfenbaum Kreisdirektor	Kreis Olpe Westfälische Str. 75 57462 Olpe	T: 02761 81-258 F: 02761 94503-258 p.scharfenbaum@kreis-olpe.de
V	Nina Klauke	“	T: 02761 81-225 F: 02761 94503-225 n.klauke@kreis-olpe.de
		Kreis Olpe Stabsbereich 2 Westfälische Str. 75 57462 Olpe	T: 02761 81-537 F: 02761 94503-537 wahlen@kreis-olpe.de
149 Märkischer Kreis II			
L	Barbara Dienstel-Kümper Kreisdirektorin	Märkischer Kreis Heedfelder Str. 45 58509 Lüdenscheid	T: 02351 966-6105 F: 02351 966-6329 kreisdirektorin@maerkischer-kreis.de
V	Gabriele Sprung Kreisverwaltungsrätin	Märkischer Kreis Büro Landrat/Geschäftsstelle Kreistag Heedfelder Str. 45 58509 Lüdenscheid	T: 02351 966-6317 F: 02351 966-9610 wahlen@maerkischer-kreis.de
		“	T: 02351 966-6142 F: 02351 966-9610 wahlen@maerkischer-kreis.de

Sachsen

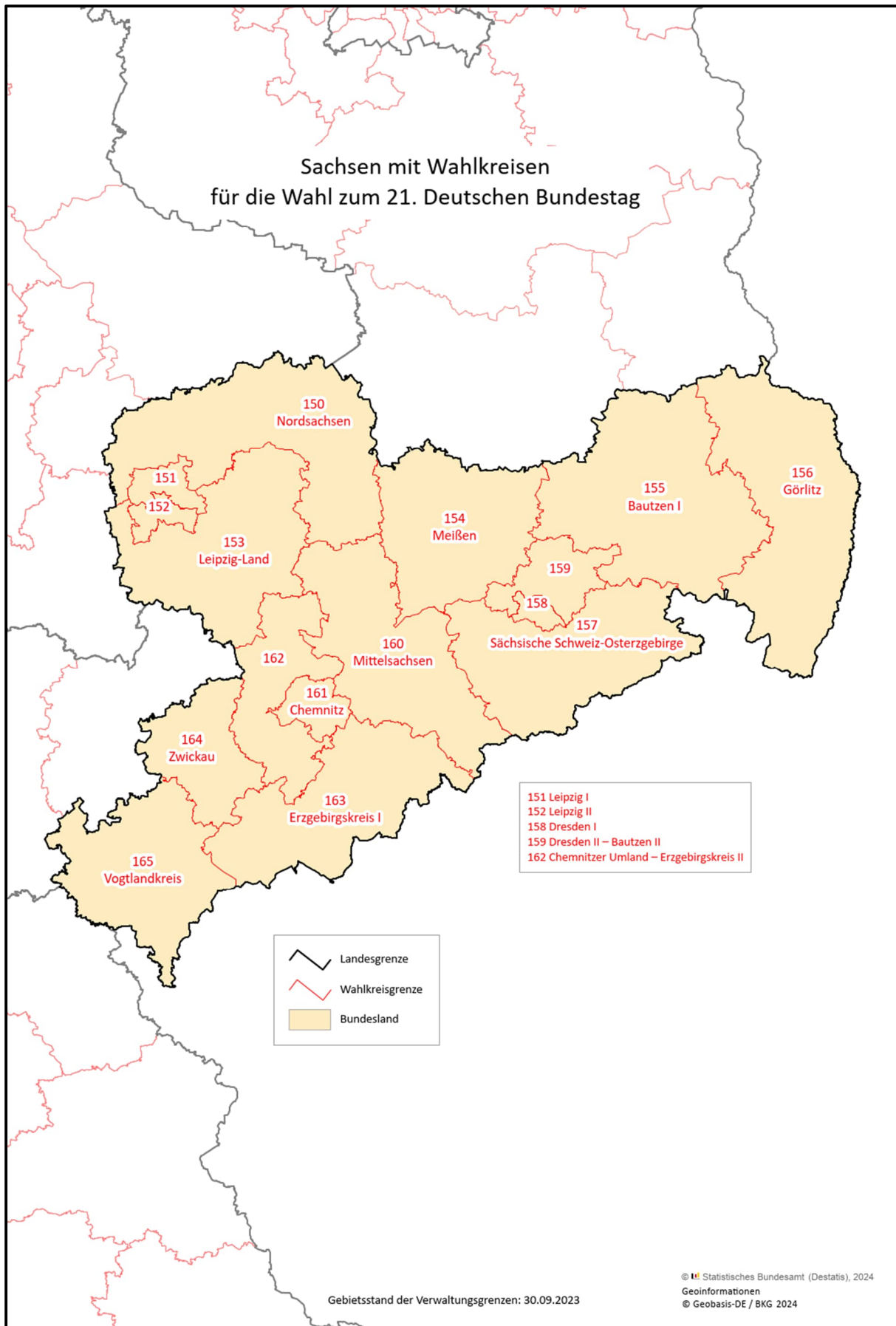

Wahlkreisnummer und -beschreibung			
Name, Amtsbezeichnung	Anschrift	Kontakt	
Sachsen			
150 Nordsachsen			
L	Steffen Fleischer	Landratsamt Nordsachsen Richard-Wagner-Str. 7a 04509 Delitzsch	T: 03421 758-5001 F: 03421 758-85 5010 wahlen@lra-nordsachsen.de
V	Carolin Lieder	Landratsamt Nordsachsen Fischerstr. 26 04860 Torgau	T: 03421 758-1201 F: 03421 758-85 1210 wahlen@lra-nordsachsen.de
151 Leipzig I			
L	Dr. Christian Schmitt	Stadt Leipzig Amt für Statistik und Wahlen 04092 Leipzig	T: 0341 123-2810 F: 0341 123-2805 statistik-wahlen@leipzig.de
V	Jens Vöckler	“	T: 0341 123-2841 F: 0341 123-2805 statistik-wahlen@leipzig.de
152 Leipzig II			
L	Dr. Christian Schmitt	Stadt Leipzig Amt für Statistik und Wahlen 04092 Leipzig	T: 0341 123-2810 F: 0341 123-2805 statistik-wahlen@leipzig.de
V	Jens Vöckler	“	T: 0341 123-2841 F: 0341 123-2805 statistik-wahlen@leipzig.de
153 Leipzig-Land			
L	Katrin Werner	Landratsamt Landkreis Leipzig Stauffenbergstr. 4 04552 Borna	T: 03433 241-3700 F: 03433 241-7010 kreiswahlbuero@lk-l.de
V	Stefanie Pohling	“	T: 03433 241-3727 F: 03433 241-7020 kreiswahlbuero@lk-l.de
154 Meißen			
L	Silke Brier	Landratsamt Meißen Rechts- und Kommunalamt Brauhausstr. 21 01662 Meißen	T: 03521 725-1801 F: 03521 725-1800 rka@kreis-meissen.de
V	Ingolf Brandt	“	T: 03521 725-1810 F: 03521 725-1800 rka@kreis-meissen.de
155 Bautzen I			
L	Andrea Peter	Landratsamt Bautzen Bahnhofstr. 9 02625 Bautzen	T: 03591 5251-15101 F: 03591 5250-15099 kreiswahlleiter@lra-bautzen.de
V	Lisette Helth	“	T: 03591 5251-15307 F: 03591 5250-15099 kreiswahlleiter@lra-bautzen.de

Wahlkreisnummer und -beschreibung			
	Name, Amtsbezeichnung	Anschrift	Kontakt
156 Görlitz			
L	Karl Ilg	Landratsamt Görlitz Bahnhofstr. 24 02826 Görlitz	T: 03581 663-9100 F: 03581 663-69100 kreiswahlleiter@kreis-gr.de
V	Barbara Liedtke	“	T: 03581 663-9116 F: 03581 663-69116 kreiswahlleiter@kreis-gr.de
157 Sächsische Schweiz-Osterzgebirge			
L	Thomas Obst	Landratsamt Sächsische Schweiz- Osterzgebirge Schlosshof 2/4 01796 Pirna	T: 03501 515-1300 kreiswahlleiter@landratsamt-pirna.de
V	Katharina Polster	“	T: 03501 515-1104 kreiswahlleiter@landratsamt-pirna.de
158 Dresden I			
L	Dr. Markus Blocher	Landeshauptstadt Dresden Bürgeramt Postfach 120020 01001 Dresden	T: 0351 488-6400 F: 0351 488-6403 wahlamt@dresden.de
V	Dr. Lioba Buscher	“	T: 0351 488-6910 F: 0351 488-6913 wahlamt@dresden.de
159 Dresden II – Bautzen II			
L	Dr. Markus Blocher	Landeshauptstadt Dresden Postfach 120020 01001 Dresden	T: 0351 488-6400 F: 0351 488-6403 wahlamt@dresden.de
V	Dr. Lioba Buscher	“	T: 0351 488-6910 F: 0351 488-6913 wahlamt@dresden.de
160 Mittelsachsen			
L	Peter Schubert	Landratsamt Mittelsachsen Frauensteiner Str. 43 09599 Freiberg	T: 03731 799-3720 F: 03731 799-73730 kreiswahlbuero@landkreis- mittelsachsen.de
V	N. N.	“	
161 Chemnitz			
L	Ralph Burghart	Stadt Chemnitz Dezernat 1 Bahnhofstr. 53 09111 Chemnitz	T: 0371 488-1910 F: 0371 488-1991 d1@stadt-chemnitz.de
V	Dr. Reiner Hausding	Stadt Chemnitz Amt für Informationsverarbeitung Bahnhofstr. 53 09111 Chemnitz	T: 0371 488-1830 F: 0371 488-1897 wahlbehoerde@stadt-chemnitz.de
162 Chemnitzer Umland – Erzgebirgskreis II			
L	Prof. Dr. Alexander Haentjens	Landratsamt Erzgebirgskreis Paulus-Jenisius-Str. 24 09456 Annaberg-Buchholz	T: 03733 831-1120 F: 03733 831-1145 kreiswahlleiter@kreis-erz.de
V	Hendryk Warschawsky	“	T: 03733 831-1143 F: 03733 831-1145 kreiswahlleiter@kreis-erz.de

Wahlkreisnummer und -beschreibung			
	Name, Amtsbezeichnung	Anschrift	Kontakt
163 Erzgebirgskreis I			
L	Prof. Dr. Alexander Haentjens	Landratsamt Erzgebirgskreis Paulus-Jenisius-Str. 24 09456 Annaberg-Buchholz	T: 03733 831-1120 F: 03733 831-1145 kreiswahlleiter@kreis-erz.de
V	Hendryk Warschawsky	“	T: 03733 831-1143 F: 03733 831-1145 kreiswahlleiter@kreis-erz.de
164 Zwickau			
L	Anika Leistner	Landratsamt Zwickau Amt für Kommunalaufsicht Robert-Müller-Str. 4-8 08056 Zwickau	T: 0375 4402-21070 F: 0375 4402-21079 kreiswahlleiter@landkreis-zwickau.de
V	Andreas Ullmann	“	T: 0375 4402-21074 F: 0375 4402-21079 kreiswahlleiter@landkreis-zwickau.de
165 Vogtlandkreis			
L	Linda Heusch	Landratsamt Vogtlandkreis Postplatz 5 08523 Plauen	T: 03741 300-1934 F: 03741 300-4058 kreiswahlleiter@vogtlandkreis.de
V	Staphanie Degwert	“	T: 03741 300-1916 F: 03741 300-4057 kreiswahlleiter@vogtlandkreis.de

Hessen

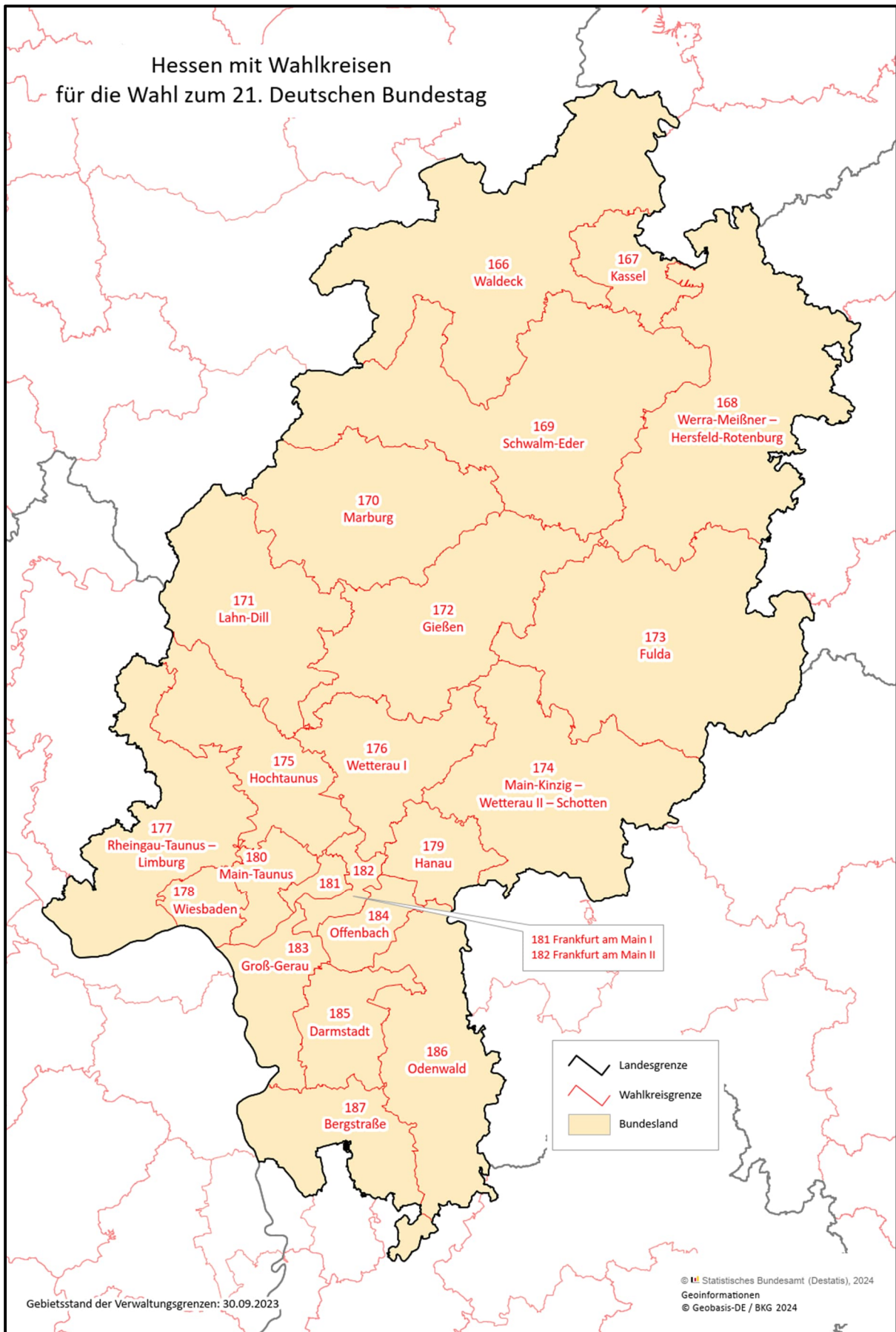

Wahlkreisnummer und -beschreibung

Name, Amtsbezeichnung	Anschrift	Kontakt
-----------------------	-----------	---------

Hessen**166 Waldeck**

L	Thomas Vorneweg Verwaltungsdirektor	Landkreis Waldeck-Frankenberg Kreishaus Südring 2 34497 Korbach	T: 05631 954-1400 F: 05631 954-373 thomas.vorneweg@lkwafkb.de
V	Sabine Saure Oberamtsrätin	“	T: 05631 954-1354 F: 05631 954-373 sabine.saure@lkwafkb.de
D	Henrik Weiss Inspektor	“	T: 05631 954-1353 F: 05631 954-373 henrik.weiss@lkwafkb.de

167 Kassel

L	Anja Morell Magistratsoberrätin	Stadt Kassel Obere Königsstr. 8 34117 Kassel	T: 0561 787-7020 F: 0561 787-882127 anja.morell@kassel.de
V	Stefan Knabe Oberamtsrat	“	T: 0561 787-2800 F: 0561 787-882127 stefan.knabe@kassel.de
D	Katharina Rockenbach Amtsrätin	“	T: 0561 787-3244 F: 0561 787-882127 wahlen@kassel.de

168 Werra-Meißner – Hersfeld-Rotenburg

L	Dieter Scheer Leitender Verwaltungsdirektor	Landkreis Hersfeld-Rotenburg Friedloser Str. 12 36251 Bad Hersfeld	T: 06621 87-3000 F: 06621 87-573000 d.scheer@hef-rof.de
V	Tobias Deiseroth Oberinspektor	“	T: 06621 87-3505 F: 06621 87-573000 t.deiseroth@hef-rof.de
D	Holger Stöber Verwaltungsfachwirt	“	T: 06621 87-3506 F: 06621 87-573000 kommunalaufsicht@hef-rof.de

169 Schwalm-Eder

L	Katharina Eisenach Verwaltungsdirektorin	Schwalm-Eder-Kreis Behördenzentrum Hans-Scholl-Str. 1 34576 Homberg (Efze)	T: 05681 775-3000 F: 05681 775-3002 katharina.eisenach@schwalm-eder-kreis.de
V	Brigitte Staufenberg Oberamtsrätin	“	T: 05681 775-3020 F: 05681 775-704028 brigitte.staufenberg@schwalm-eder-kreis.de
D	Philipp Stirn Amtmann	“	T: 05681 775-3023 F: 05681 775-704028 kommunalaufsicht@schwalm-eder-kreis.de

Wahlkreisnummer und -beschreibung			
	Name, Amtsbezeichnung	Anschrift	Kontakt
170 Marburg			
L	Ulrich Ley Fachdienstleiter Kommunal- und Verbandsaufsicht	Landkreis Marburg-Biedenkopf Im Lichtenholz 60 35043 Marburg	T: 06421 405-1535 F: 06421 405-1504 leyu@marburg-biedenkopf.de
V	Nicole Niederhöfer Juristin Kommunal- und Verbandsaufsicht	“	T: 06421 405-1604 F: 06421 405-1504 niederhöfern@marburg-biedenkopf.de
D	Nicole Niederhöfer Juristin Kommunal- und Verbandsaufsicht	“	T: 06421 405-1604 F: 06421 405-1504 wahlen@marburg-biedenkopf.de
171 Lahn-Dill			
L	Reinhard Strack-Schmalor Leitender Verwaltungsdirektor	Lahn-Dill-Kreis Karl-Kellner-Ring 51 35576 Wetzlar	T: 06441 407-2000 F: 06441 407-2900 reinhard.strack-schmalor@lahn-dill- kreis.de
V	Ulrich Jochem Verwaltungsobererrat	“	T: 06441 407-2100 F: 06441 407-2900 ulrich.jochem@lahn-dill-kreis.de
D	Stefanie Langhammer Amtfrau	“	T: 06441 407-2110 F: 06441 407-2900 wahlen@lahn-dill-kreis.de
172 Gießen			
L	Ralf Sinkel Oberamtsrat	Landkreis Gießen Bachweg 9 35398 Gießen	T: 0641 9390-2212 F: 0641 9390-2239 ralf.sinkel@lkgi.de
V	Heike Wortmann Amtsrätin	“	T: 0641 9390-2202 F: 0641 9390-2239 heike.wortmann@lkgi.de
D	Heike Wortmann Amtsrätin	“	T: 0641 9390-2202 F: 0641 9390-2239 wahlen@lkgi.de
173 Fulda			
L	Norbert Huder Verwaltungsobererrat	Landkreis Fulda Wörthstr. 15 36037 Fulda	T: 0661 6006-1330 F: 0661 6006-1311 kommunalaufsicht@landkreis-fulda.de
V	Michaele Noll Verwaltungsangestellte	“	T: 0661 6006-1302 F: 0661 6006-1311 rechtsangelegenheiten@landkreis- fulda.de
D	Laura Grösch Oberinspektorin	“	T: 0661 6006-1331 F: 0661 6006-1311 kommunalaufsicht@landkreis-fulda.de
174 Main-Kinzig – Wetterau II – Schotten			
L	Karsten Dill Oberamtsrat	Main-Kinzig-Kreis Barbarossastr. 16-24 63571 Gelnhausen	T: 06051 851-2573 F: 06051 851-2598 aufsicht@mkk.de
V	Gina Rieger Amtfrau	“	T: 06051 851-2584 F: 06051 851-2598 aufsicht@mkk.de
D	Alegra Moll Amtfrau	“	T: 06051 851-2586 F: 06051 851-2598 aufsicht@mkk.de

Wahlkreisnummer und -beschreibung			
	Name, Amtsbezeichnung	Anschrift	Kontakt
175 Hochtaunus			
L	Michael Frauenstein Verwaltungsoberrat	Hochtaunuskreis Ludwig-Erhard-Anlage 1-5 61352 Bad Homburg v.d.Höhe	T: 06172 999-9400 F: 06172 999-9804 michael.frauenstein@hochtaunuskreis.de
V	Pamela Ruppert Verwaltungsangestellte	“	T: 06172 999-9410 F: 06172 999-9804 pamela.ruppert@hochtaunuskreis.de
D	Michael Frauenstein Verwaltungsrat	“	T: 06172 999-9400 F: 06172 999-9804 wahlen@hochtaunuskreis.de
176 Wetterau I			
L	Diane Mayer Verwaltungsangestellte	Wetteraukreis Europaplatz 61169 Friedberg (Hessen)	T: 06031 83-1512 F: 06031 83-1515 diane.mayer@wetteraukreis.de
V	Christina Lind Amtfrau	“	T: 06031 83-1514 F: 06031 83-1515 christina.lind@wetteraukreis.de
D	Isabelle Reuter Verwaltungsrätin	“	T: 06031 83-1508 F: 06031 83-1515 isabelle.reuter@wetteraukreis.de
177 Rheingau-Taunus – Limburg			
L	Barbara Pendelin Verwaltungsfachwirtin	Rheingau-Taunus-Kreis Heimbacher Str. 7 65307 Bad Schwalbach	T: 06124 510-429 F: 06124 510-18429 barbara.pendelin@rheingau-taunus.de
V	Daniela Dilken Verwaltungsfachwirtin	“	T: 06124 510-415 F: 06124 510-18415 daniela.dilken@rheingau-taunus.de
D	An-Kathrin Haderl Verwaltungsfachwirtin	“	T: 06124 510-461 F: 06124 510-18429 kreiswahlleitungrkt@rheingau-taunus.de
178 Wiesbaden			
L	Stefan Krebs Leitender Magistratsdirektor	Landeshauptstadt Wiesbaden Wahlamt Friedrichstr. 16 65185 Wiesbaden	T: 0611 31-4440 F: 0611 31-4953 stefan.krebs@wiesbaden.de
V	Natalie Hörner Verwaltungsangestellte	“	T: 0611 31-2402 F: 0611 31-4953 natalie.hoerner@wiesbaden.de
D	Natalie Hörner Verwaltungsangestellte	“	T: 0611 31-2402 F: 0611 31-4953 wahlen@wiesbaden.de
179 Hanau			
L	Karsten Dill Oberamtsrat	Main-Kinzig-Kreis Barbarossastr. 16-24 63571 Gelnhausen	T: 06051 851-2573 F: 06051 851-2598 aufsicht@mkk.de
V	Gina Rieger Amtfrau	“	T: 06051 851-2584 F: 06051 851-2598 aufsicht@mkk.de
D	Alegra Moll Amtfrau	“	T: 06051 851-2586 F: 06051 851-2598 aufsicht@mkk.de

Wahlkreisnummer und -beschreibung			
	Name, Amtsbezeichnung	Anschrift	Kontakt
180 Main-Taunus			
L	Michael Cyriax Landrat	Main-Taunus-Kreis Am Kreishaus 1-5 65719 Hofheim am Taunus	T: 06192 201-1203 F: 06192 201-1916 michael.cyriax@mtk.org
V	Brigitte Rudolph Ltd. Verwaltungsdirektorin	“	T: 06192 201-1645 F: 06192 201-1916 brigitte.rudolph@mtk.org
D	Lukas Grams	“	T: 06192 201-1822 F: 06192 201-1916 wahlen@mtk.org
181 Frankfurt am Main I			
L	Gerhard Budde Magistratsdirektor	Stadt Frankfurt am Main Bürgeramt, Statistik und Wahlen, 12.01 Geschäftsstelle Wahlen und Abstimmungen Zeil 3 60313 Frankfurt am Main	T: 069 212-34203 F: 069 212-37895 gerhard.budde@stadt-frankfurt.de
V	Christian Schmidt Magistratsdirektor	“	T: 069 212-33934 F: 069 212-37895 christian.schmidt@stadt-frankfurt.de
D	Stefan Köster Magistratsoberrat	“	T: 069 212-33673 F: 069 212-9740 501 wahlamt.info@stadt-frankfurt.de
182 Frankfurt am Main II			
L	Gerhard Budde Magistratsdirektor	Stadt Frankfurt am Main Bürgeramt, Statistik und Wahlen, 12.01 Geschäftsstelle Wahlen und Abstimmungen Zeil 3 60313 Frankfurt am Main	T: 069 212-34203 F: 069 212-37895 gerhard.budde@stadt-frankfurt.de
V	Christian Schmidt Magistratsdirektor	“	T: 069 212-33934 F: 069 212-37895 christian.schmidt@stadt-frankfurt.de
D	Stefan Köster Magistratsoberrat	“	T: 069 212-33673 F: 069 212-9740 501 wahlamt.info@stadt-frankfurt.de
183 Groß-Gerau			
L	Patrick Fiederer Oberamtsrat	Kreis Groß-Gerau Wilhelm-Seipp-Str. 4 64521 Groß-Gerau	T: 06152 989-119 F: 06152 989-99678 kowa@kreisgg.de
V	Sabine von Minckwitz Oberamtsrätin	“	T: 06152 989-370 F: 06152 989-99678 kowa@kreisgg.de
D	Jessica Kotschi Verwaltungsfachangestellte	“	T: 06152 989-376 F: 06152 989-99678 kowa@kreisgg.de

Wahlkreisnummer und -beschreibung			
	Name, Amtsbezeichnung	Anschrift	Kontakt
184 Offenbach			
L	Dr. Gordon Hadler	Stadt Offenbach am Main Berliner Str. 100 63065 Offenbach am Main	T: 069 8065-2300 F: 069 8065-3709 gordon.hadler@offenbach.de
V	Thorsten Nowak	“	T: 069 8065-2761 F: 069 8065-3709 thorsten.nowak@offenbach.de
D	Thorsten Nowak	“	T: 069 8065-2761 F: 069 8065-3709 statistikwahlen@offenbach.de
185 Darmstadt			
L	Hanno Benz Oberbürgermeister	Stadt Darmstadt Bürger- und Ordnungsamt, Abt. Einwohnerwesen und Wahlen Luisenplatz 5 64283 Darmstadt	T: 06151 13-2201 F: 06151 13-2205 oberbuergermeister@darmstadt.de
V	Roland Ohlemüller Leitender Magistratsdirektor	“	T: 06151 13-2260 F: 06151 13-2285 buergerordnungsamt@darmstadt.de
D	Elena Pfeiffer Verwaltungsfachwirtin	“	T: 06151 13-3200 F: 06151 13-2049 wahlen@darmstadt.de
186 Odenwald			
L	Ellen Heisel Amtsrätin	Odenwaldkreis Michelstädter Str. 12 64711 Erbach	T: 06062 70-342 F: 06062 70-131 kreiswahlleitung@odenwaldkreis.de
V	Jessica Vostinar Assessorin	“	T: 06062 70-3189 F: 06062 70-131 kreiswahlleitung@odenwaldkreis.de
D	Ellen Heisel Amtsrätin	“	T: 06062 70-342 F: 06062 70-131 kreiswahlleitung@odenwaldkreis.de
187 Bergstraße			
L	Katharina Behrendt Verwaltungsdirektorin	Kreis Bergstraße Gräffstr. 5 64646 Heppenheim (Bergstr.)	T: 06252 15-5387 F: 06252 15-5590 katharina.behrendt@kreis-bergstrasse.de
V	Michael Neher Oberamtsrat	“	T: 06252 15-5791 F: 06252 15-5679 michael.neher@kreis-bergstrasse.de
D	Lena Matern Inspektorin	“	T: 06252 15-5229 F: 06252 15-5679 wahlen@kreis-bergstrasse.de

Thüringen

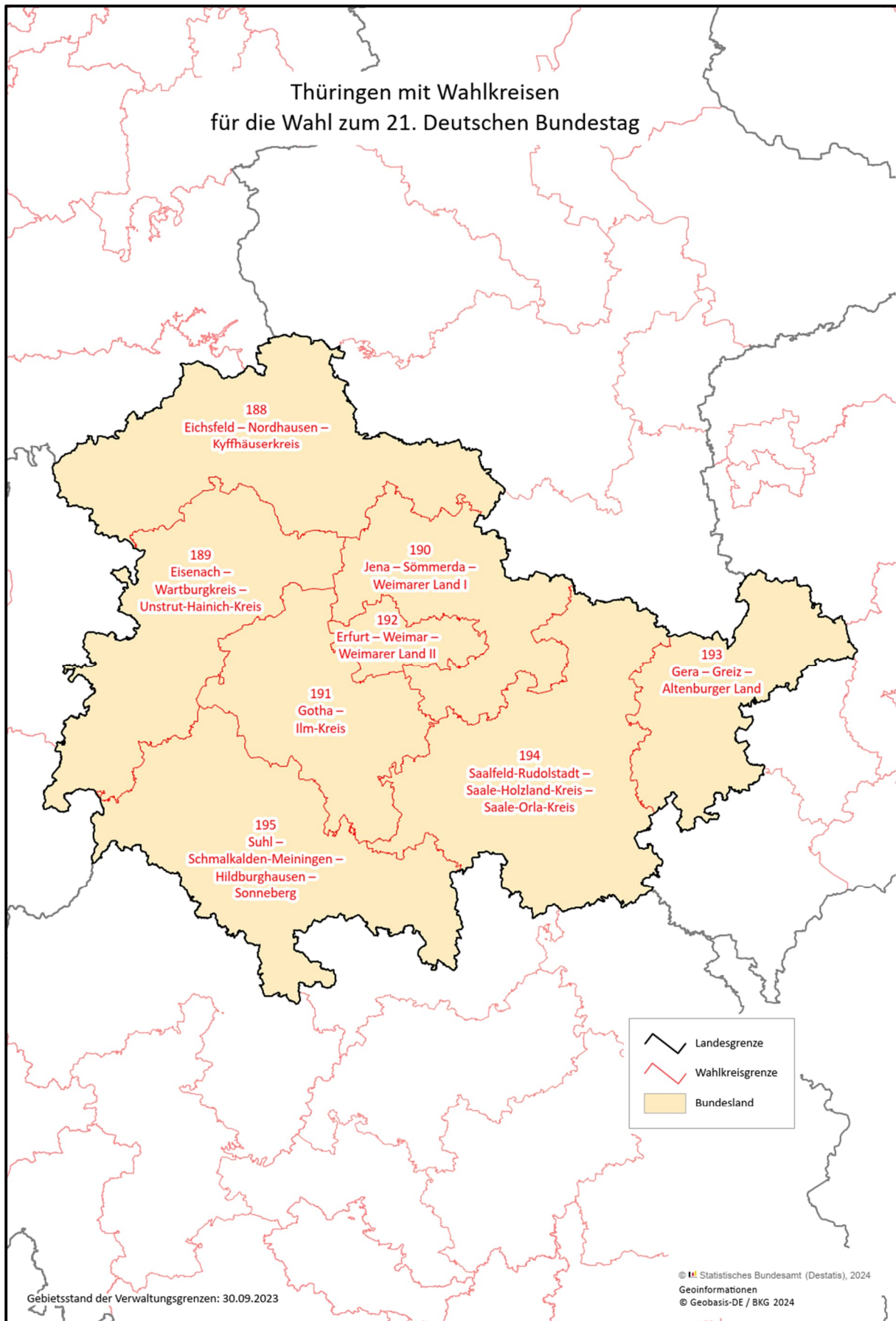

Wahlkreisnummer und -beschreibung			
Name, Amtsbezeichnung	Anschrift	Kontakt	
Thüringen			
188 Eichsfeld – Nordhausen – Kyffhäuserkreis			
L	Michael Beckmann	Landratsamt Nordhausen Kreiswahlbüro Grimmelallee 23 99734 Nordhausen	T: 03631 9111-020 F: 03631 9111-048 wahlbuero@lrandh.thueringen.de
V	Birgit Scholz	“	“
189 Eisenach – Wartburgkreis – Unstrut-Hainich-Kreis			
L	Manja Voll	Landratsamt Wartburgkreis Erzberger Allee 14 36433 Bad Salzungen	T: 03695 615-900 F: 03695 615-999 wahlen@wartburgkreis.de
V	Martin Becker	“	T: 03695 615-700 F: 03695 615-799 wahlen@wartburgkreis.de
190 Jena – Sömmerda – Weimarer Land I			
L	Marko Braun	Landratsamt Sömmerda Bahnhofstr. 9 99610 Sömmerda	T: 03634 354-241 F: 03634 354-777 kreiswahlleiter@lra.soemmerda.de
V	Annette Erfurth	“	T: 03634 354-307 F: 03634 354-666 kreiswahlleiter@lra.soemmerda.de
191 Gotha – Ilm-Kreis			
L	Steve Allin	Landratsamt Gotha 18.-März-Str. 50 99867 Gotha	T: 03621 214-444 F: 03621 214-411 kreiswahlleiter@kreis-gth.de
V	Nicole Raab	“	T: 03621 214-778 F: 03621 214-411 kreiswahlleiter@kreis-gth.de
192 Erfurt – Weimar – Weimarer Land II			
L	Norman Bulenda	Stadtverwaltung Erfurt Fischmarkt 1 99084 Erfurt	T: 0361 655-1490 F: 0361 655-1499 statistik@erfurt.de
V	Katharina Rinke	“	“
193 Gera – Greiz – Altenburger Land			
L	Alexander Streibhardt	Stadtverwaltung Gera Kornmarkt 12 07545 Gera	T: 0365 8381-100
V	Susanne Sothen	“	T: 0365 8381-355 F: 0365 8381-105 jwahlen@gera.de
194 Saalfeld-Rudolstadt – Saale-Holzland-Kreis – Saale-Orla-Kreis			
L	Olaf Neugärtner	Landratsamt Saalfeld-Rudolstadt Schloßstr. 24 07318 Saalfeld	T: 03671 823-340 F: 03671 823-215 olaf.neugaertner@kreis-slf.de; wahlen@kreis-slf.de
V	Teresa Schneider	“	T: 03671 823-690 F: 03671 823-215 teresa.schneider@kreis-slf.de; wahlen@kreis-slf.de

Wahlkreisnummer und -beschreibung			
Name, Amtsbezeichnung		Anschrift	Kontakt
195 Suhl – Schmalkalden-Meiningen – Hildburghausen – Sonneberg			
L	Vincent Belgardt	Landratsamt Schmalkalden-Meiningen Obertshäuser Platz 1 98617 Meiningen	T: 03693 485-8250 F: 03693 485-8218 v.belgardt@lra-sm.de
V	Silvia Kehr	“	T: 03693 485-8280 F: 03693 485-8670 s.kehr@lra-sm.de

Rheinland-Pfalz

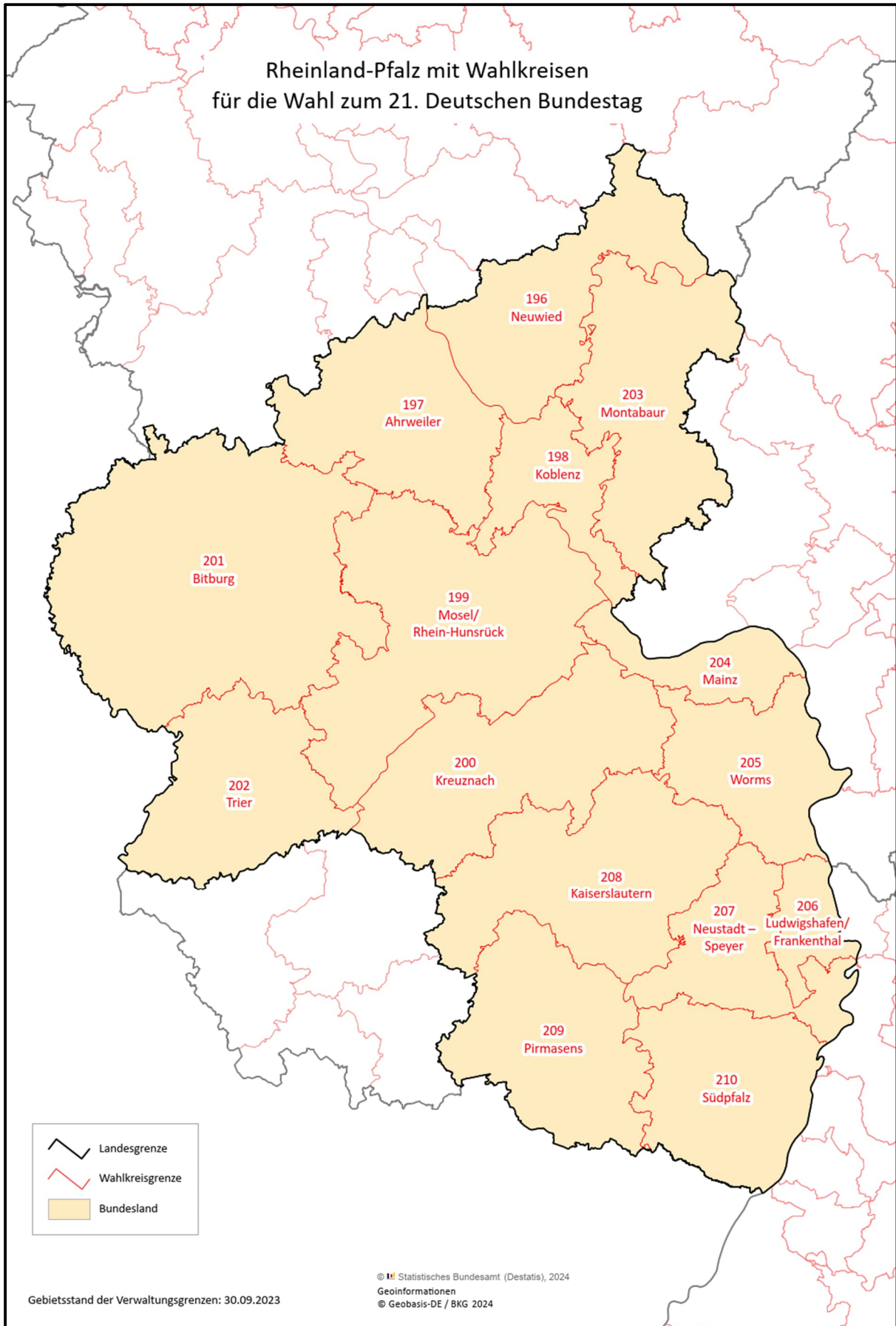

Wahlkreisnummer und -beschreibung			
	Name, Amtsbezeichnung	Anschrift	Kontakt
Rheinland-Pfalz			
196 Neuwied			
L	Dr. Peter Enders Landrat	Kreisverwaltung Altenkirchen Parkstr. 1 57610 Altenkirchen	T: 02681 812-013 F: 02681 812-010 landrat@kreis-ak.de
V	Norbert Schmauck Ltd. Kreisverwaltungsdirektor	“	T: 02681 812-140 F: 02681 812-100 norbert.schmauck@kreis-ak.de
197 Ahrweiler			
L	Cornelia Weigand Landrätin	Kreisverwaltung Ahrweiler Wilhelmstr. 24-30 53474 Bad Neuenahr-Ahrweiler	T: 02641 975-210 F: 02641 975-457 landraetin@kreis-ahrweiler.de
V	Erich Seul Ltd. Kreisverwaltungsdirektor	“	T: 02641 975-416 F: 02641 975-7416 erich.seul@kreis-ahrweiler.de
198 Koblenz			
L	Ulrike Mohrs Bürgermeisterin	Stadtverwaltung Koblenz Willi-Hörter-Platz 1 56068 Koblenz	T: 0261 129-1020 F: 0261 129-1400 buergermeisterin@stadt.koblenz.de
V	Josef Hehl Stadtverwaltungsdirektor	Stadtverwaltung Koblenz Ferdinand-Sauerbruch-Str. 12 56073 Koblenz	T: 0261 129-4601 F: 0261 129-4604 wahlen@stadt.koblenz.de
199 Mosel/Rhein-Hunsrück			
L	Volker Boch Landrat	Kreisverwaltung Rhein-Hunsrück-Kreis Ludwigstr. 3-5 55469 Simmern	T: 06761 82-100 F: 06761 829-100 volker.boch@rheinhunsrueck.de
V	Karina Michel Kreisverwaltungsrätin	“	T: 06761 82-300 F: 06761 829-300 karina.michel@rheinhunsrueck.de
200 Kreuznach			
L	Bettina Dickes Landrätin	Kreisverwaltung Bad Kreuznach Salinenstr. 47 55543 Bad Kreuznach	T: 0671 8031-000 F: 0671 803-1010 bettina.dickes@kreis-badkreuznach.de
V	Dominic Schoßig Leitender staatlicher Beamter	“	T: 0671 8031-005 F: 0671 803-2005 dominic.schossig@kreis-badkreuznach.de
201 Bitburg			
L	Julia Giesecking Landrätin	Kreisverwaltung Vulkaneifel Mainzer Str. 25 54550 Daun	T: 06592 933-243 F: 06592 933-6242 julia.giesecking@vulkaneifel.de
V	Günter Willems Kreisoberverwaltungsrat	“	T: 06592 933-236 F: 06592 933-6236 guenter.willems@vulkaneifel.de
202 Trier			
L	Wolfram Leibe Oberbürgermeister	Stadtverwaltung Trier Am Augustinerhof 3 54290 Trier	T: 0651 7184190 F: 0651 7181-018 wahlen@trier.de
V	Elvira Garbes Bürgermeisterin	“	“

Wahlkreisnummer und -beschreibung			
	Name, Amtsbezeichnung	Anschrift	Kontakt
203 Montabaur			
L	Achim Schwickert Landrat	Kreisverwaltung des Westerwaldkreises Peter-Altmeier-Platz 1 56410 Montabaur	T: 02602 124-321 F: 02602 124-322 monika.klees@westerwaldkreis.de
V	Julia Tekin Kreisoberverwaltungsrätin	“	T: 02602 124-473 F: 02602 124-574 julia.tekin@westerwaldkreis.de
204 Mainz			
L	Nino Haase Oberbürgermeister	Stadtverwaltung Mainz Große Bleiche 46 / Löwenhofstr. 1 55116 Mainz	T: 06131 122-000 F: 06131 123-000 oberbuergermeister@stadt.mainz.de
V	Andreas Drubba Stadtverwaltungsdirektor	“	T: 06131 122-050 F: 06131 123-008 andreas.drubba@stadt.mainz.de
205 Worms			
L	Adolf Wilhelm Jakob Kessel Oberbürgermeister	Stadtverwaltung Worms Marktplatz 2 67547 Worms	T: 06241 8531-000 F: 06241 853-1799 oberbuergermeister@worms.de
V	Waldemar Herder Beigeordneter	“	T: 06241 8531-030 F: 06241 853-1799 dezernativ@worms.de
206 Ludwigshafen/Frankenthal			
L	Dr. Nicolas Meyer Oberbürgermeister	Stadtverwaltung Frankenthal Rathausplatz 2-7 67227 Frankenthal	T: 06233 892-00 F: 06233 89-400 oberbuergermeister@frankenthal.de
V	Bernd Knöppel Bürgermeister	“	T: 06233 892-03 F: 06233 89-400 buergermeister@frankenthal.de
207 Neustadt – Speyer			
L	Stefanie Seiler Oberbürgermeisterin	Stadtverwaltung Speyer Maximilianstr. 100 67346 Speyer	T: 06232 1422-00 F: 06232 142-498 stefanie.seiler@stadt-speyer.de
V	Sabine Dittus Leitende Stadtverwaltungsdirektorin	“	T: 06232 1422-21 F: 06232 142-298 sabine.dittus@stadt-speyer.de
208 Kaiserslautern			
L	Beate Kimmel Oberbürgermeisterin	Stadtverwaltung Kaiserslautern Willy-Brandt-Platz 1 67657 Kaiserslautern	T: 0631 3651-011 F: 0631 365-1019 oberbuergermeisterin@kaiserslautern.de
V	Manfred Schulz Bürgermeister	“	T: 0631 3651-021 F: 0631 365-1029 manfred.schulz@kaiserslautern.de
209 Pirmasens			
L	Dr. Marold Wosnitza Oberbürgermeister	Stadtverwaltung Zweibrücken Herzogstr. 1 66482 Zweibrücken	T: 06332 871-104 F: 06332 871-195 oberbuergermeister@zweibruecken.de
V	Christian Gauf Bürgermeister	“	T: 06332 871-171 F: 06332 871-172 buergermeister@zweibruecken.de

Wahlkreisnummer und -beschreibung			
	Name, Amtsbezeichnung	Anschrift	Kontakt
210	Südpfalz		
L	Dietmar Seefeldt Landrat	Kreisverwaltung Südliche Weinstraße An der Kreuzmühle 2 76829 Landau in der Pfalz	T: 06341 940-100 F: 06341 7100 landrat@suedliche-weinstrasse.de
V	Sarina Hildmann Leitende Regierungsdirektorin	“	T: 06341 940-109 F: 06341 940-7109 sarina.hildmann@suedllliche- weinstrasse.de

Bayern

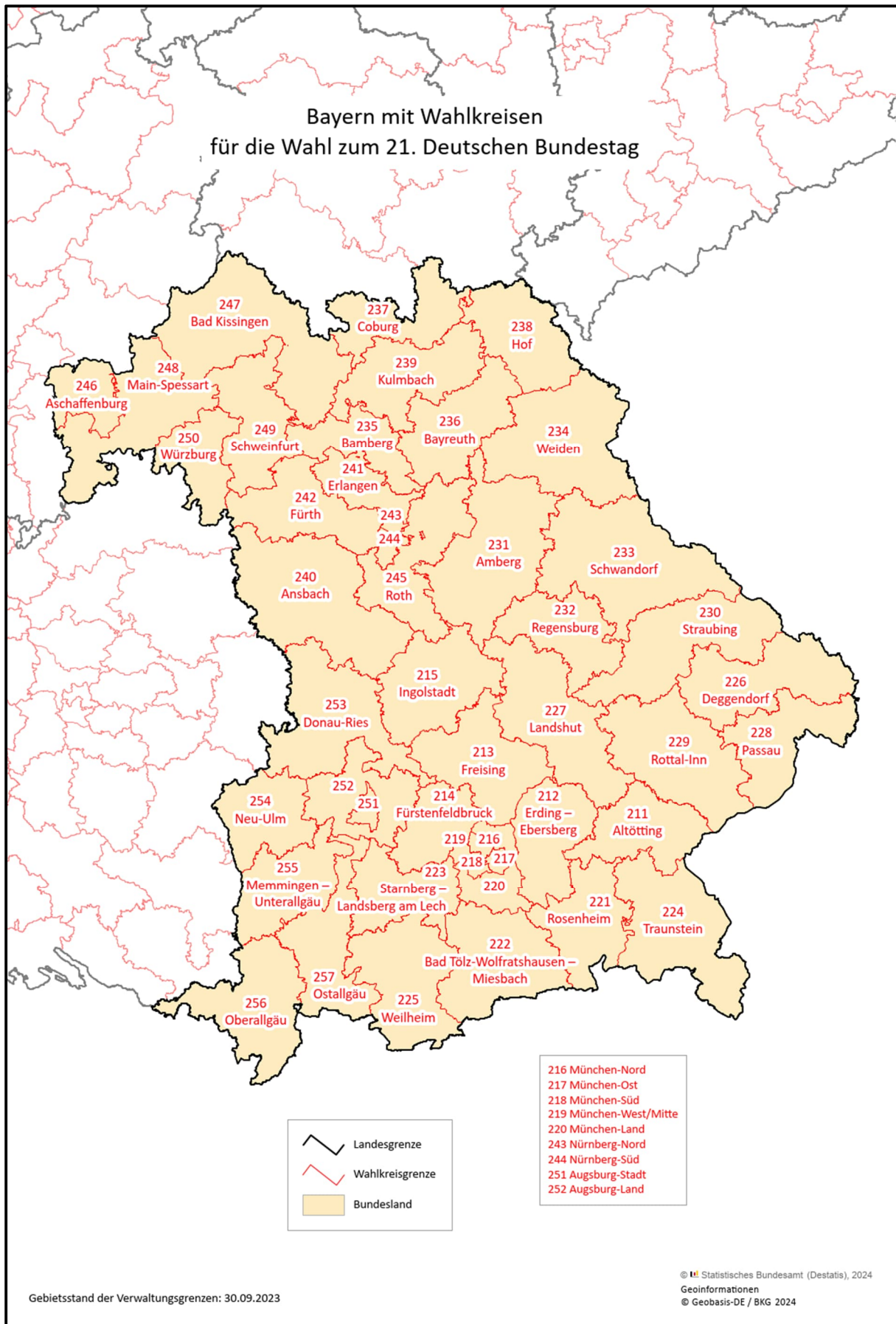

Wahlkreisnummer und -beschreibung			
	Name, Amtsbezeichnung	Anschrift	Kontakt
Bayern			
211 Altötting			
L	Friedrich Stinglwagner Regierungsdirektor	Landratsamt Altötting Abteilung 3, Kommunales, Soziales und Ausländerwesen Bahnhofstr. 38 84503 Altötting	T: 08671 502-209 F: 08671 502-71209 Funktionspostfach.Wahlen@LRA-aoe.de; Fritz.Stinglwagner@LRA-aoe.de
V	Rainer Kreuzer Regierungsrat	Landratsamt Altötting Sachgebiet 31, Kommunalrecht Bahnhofstr. 34 84503 Altötting	T: 08671 502-170 F: 08671 502-71170 Funktionspostfach.Wahlen@LRA-aoe.de; Rainer.Kreuzer@LRA-aoe.de
212 Erding – Ebersberg			
L	Jan Köhnen Verwaltungsamtmann	Landratsamt Ebersberg Abteilung 3, Sachgebiet 33 Eichthalstr. 5 85560 Ebersberg	T: 08092 823-154 F: 08092 823-9154 wahlen@lra-ebe.de
V	Marlene Langmeier	“	T: 08092 823-606 F: 08092 823-9606 wahlen@lra-ebe.de
213 Freising			
L	Tobias Diepold Oberregierungsrat	Landratsamt Freising stellvertretende Amtsleitung Landshuter Str. 31 85356 Freising	T: 08161 600-113 F: 08161 600-680 wahlen-freising@kreis-fs.de
V	N. N.		
214 Fürstenfeldbruck			
L	Robert Drexl Verwaltungsrat	Landratsamt Fürstenfeldbruck Kommunalwesen Münchner Str. 32 82256 Fürstenfeldbruck	T: 08141 519-368 F: 08141 519-775 wahlen@lra-ffb.de
V	Ursula Kindler Regierungsamtsrätin	“	T: 08141 519-502 F: 08141 519-775 wahlen@lra-ffb.de
215 Ingolstadt			
L	Dirk Müller Berufsmäßiger Stadtrat	Stadt Ingolstadt Referat III Rathausplatz 4 85049 Ingolstadt	T: 0841 305-1401 F: 0841 305-1539 wahlen@ingolstadt.de
V	Walter Neubauer	Stadt Ingolstadt Bürgeramt Rathausplatz 4 85049 Ingolstadt	T: 0841 305-1550 F: 0841 305-1539 wahlen@ingolstadt.de
216 München-Nord			
L	Dr. Hanna Sammüller-Gradl Berufsmäßige Stadträtin	Landeshauptstadt München Kreisverwaltungsreferat Ruppertstr. 19 80337 München	T: 089 233-45000 F: 089 233-45003 wahl.kvr@muenchen.de
V	Joachim Dyllick Oberverwaltungsrat	Landeshauptstadt München Kreisverwaltungsreferat GL/L Ruppertstr. 19 80337 München	T: 089 233-93000 F: 089 233-45772 wahl.kvr@muenchen.de

Wahlkreisnummer und -beschreibung			
	Name, Amtsbezeichnung	Anschrift	Kontakt
217 München-Ost			
L	Dr. Hanna Sammüller-Gradl Berufsmäßige Stadträtin	Landeshauptstadt München Kreisverwaltungsreferat Ruppertstr. 19 80337 München	T: 089 233-45000 F: 089 233-45003 wahl.kvr@muenchen.de
V	Joachim Dyllick Oberverwaltungsrat	Landeshauptstadt München Kreisverwaltungsreferat GL/L Ruppertstr. 19 80337 München	T: 089 233-93000 F: 089 233-45772 wahl.kvr@muenchen.de
218 München-Süd			
L	Dr. Hanna Sammüller-Gradl Berufsmäßige Stadträtin	Landeshauptstadt München Kreisverwaltungsreferat Ruppertstr. 19 80337 München	T: 089 233-45000 F: 089 233-45003 wahl.kvr@muenchen.de
V	Joachim Dyllick Oberverwaltungsrat	Landeshauptstadt München Kreisverwaltungsreferat GL/L Ruppertstr. 19 80337 München	T: 089 233-93000 F: 089 233-45772 wahl.kvr@muenchen.de
219 München-West/Mitte			
L	Dr. Hanna Sammüller-Gradl Berufsmäßige Stadträtin	Landeshauptstadt München Kreisverwaltungsreferat Ruppertstr. 19 80337 München	T: 089 233-45000 F: 089 233-45003 wahl.kvr@muenchen.de
V	Joachim Dyllick Oberverwaltungsrat	Landeshauptstadt München Kreisverwaltungsreferat GL/L Ruppertstr. 19 80337 München	T: 089 233-93000 F: 089 233-45772 wahl.kvr@muenchen.de
220 München-Land			
L	Stefanie Mühl Regierungsrätin	Landratsamt München Referat 4.3 Frankenthaler Str. 5-9 81539 München	T: 089 6221-2886 F: 089 6221-442886 wahlen@lra-m.bayern.de
V	Christoph Steiner Verwaltungsrat	Landratsamt München Fachbereich 4.3.1 Frankenthaler Str. 5-9 81539 München	T: 089 6221-2253 F: 089 6221-442253 wahlen@lra-m.bayern.de
221 Rosenheim			
L	Christine Müller Regierungsrätin	Landratsamt Rosenheim Sachgebiet 21 Wittelsbacherstr. 53 83022 Rosenheim	T: 08031 392-2100 F: 08031 392-92100 wahl@lra-rosenheim.de
V	N. N.		
222 Bad Tölz-Wolfratshausen – Miesbach			
L	Sabine Preisinger Ltd. Regierungsdirektorin	Landratsamt Bad Tölz-Wolfratshausen Abteilung 4 Prof.-Max-Lange-Platz 1 83646 Bad Tölz	T: 08041 505-273 F: 08041 505-289 wahlen@lra-toelz.de
V	Wolfgang Knott	Landratsamt Bad Tölz-Wolfratshausen Sachgebiet 43 Prof.-Max-Lange-Platz 1 83646 Bad Tölz	T: 08041 505-245 F: 08041 505-374 wahlen@lra-toelz.de

Wahlkreisnummer und -beschreibung			
	Name, Amtsbezeichnung	Anschrift	Kontakt
223 Starnberg – Landsberg am Lech			
L	Maximilian Schuler Verwaltungsamtmann	Landratsamt Landsberg am Lech Von-Kühlmann-Str. 15 86899 Landsberg am Lech	T: 08191 129-1510 F: 08191 129-5510 wahlen@LRA-LL.Bayern.de
V	Anna Vogel Regierungsamtfrau	“	T: 08191 129-1511 F: 08191 129-5511 wahlen@LRA-LL.Bayern.de
224 Traunstein			
L	Georg Wendlinger Verwaltungsrat	Landratsamt Traunstein K.20 Papst-Benedikt-XVI.-Platz 83278 Traunstein	T: 0861 58-221 F: 0861 58-9221 wahlen@traunstein.bayern
V	Raphael Baumann Regierungsamtsrat	“	T: 0861 58-7221 F: 0861 58-9221 wahlen@traunstein.bayern
225 Weilheim			
L	Matthias Seitz Regierungsdirektor	Landratsamt Weilheim-Schongau Leitung Abteilung 3 Pütrichstr. 8 82362 Weilheim i.OB	T: 0881 681-1202 F: 0881 681-2384 wahlen@lra-wm.bayern.de
V	Petra Gandorfer Regierungsamtsrätin	Landratsamt Weilheim-Schongau Kommunalamt Pütrichstr. 8 82362 Weilheim i.OB	T: 0881 681-1253 F: 0881 681-2384 wahlen@lra-wm.bayern.de
226 Deggendorf			
L	Dr. Astrid Becker Regierungsdirektorin	Landratsamt Deggendorf Abteilung 2 Herrenstr. 18 94469 Deggendorf	T: 0991 3100-235 F: 0991 3100-41257 kommunalreferat@lra-deg.bayern.de
V	Andreas Scherer Verwaltungsamtmann	Landratsamt Deggendorf Sachgebiet 20 Herrenstr. 18 94469 Deggendorf	T: 0991 3100-259 F: 0991 3100-41257 kommunalreferat@lra-deg.bayern.de
227 Landshut			
L	Claudia Kerschbaumer Rechtsdirektorin	Stadt Landshut Referat 3 Luitpoldstr. 27 84034 Landshut	T: 0871 88-1310 F: 0871 88-201612 referat3@landshut.de
V	Rupert Stopfer Verwaltungsamtsrat	Stadt Landshut Einwohner- und Standesamt Luitpoldstr. 29 84034 Landshut	T: 0871 88-1329 F: 0871 88-2244 rupert.stopfer@landshut.de
228 Passau			
L	Georg Greil Oberverwaltungsrat	Landratsamt Passau Abteilung 3 Domplatz 11 94032 Passau	T: 0851 397-3241 F: 0851 397-3259 wahlen@landkreis-passau.de
V	Bettina Stockinger Regierungsamtsrätin	“	T: 0851 397-3208 F: 0851 397-3259 wahlen@landkreis-passau.de

Wahlkreisnummer und -beschreibung			
	Name, Amtsbezeichnung	Anschrift	Kontakt
229 Rottal-Inn			
L	Maximilian Miller Oberregierungsrat	Landratsamt Rottal-Inn Abteilung 2 Ringstr. 4-7 84347 Pfarrkirchen	T: 08561 20-530 F: 08561 20-77592 wahlen@rottal-inn.de
V	Alexander Zitzlsberger	Landratsamt Rottal-Inn Abteilung 2 - SG 21 Ringstr. 4-7 84347 Pfarrkirchen	T: 08561 20-553 F: 08561 20-77592 wahlen@rottal-inn.de
230 Straubing			
L	Michael Hartl Rechtsdirektor	Stadt Straubing Amt für Recht und Erschließungswesen Theresienplatz 2 94315 Straubing	T: 09421 94460-180 F: 09421 94460-250 michael.hartl@straubing.de
V	Michael Klendauer Verwaltungsamtmann	Stadt Straubing Melde- und Staatsangehörigkeitsrecht Theresienplatz 2 94315 Straubing	T: 09421 94460-230 F: 09421 94460-250 michael.klendauer@straubing.de
231 Amberg			
L	Dr. Bernhard Mitko Berufsmäßiger Stadtrat	Stadt Amberg Referat für Recht, Umwelt und Personal Hallplatz 2 92224 Amberg	T: 09621 10-1280 F: 09621 10-1331 wahlen@amberg.de; bernhard.mitko@amberg.de
V	Martin Schafbauer Verwaltungsamtsrat	Stadt Amberg Einwohneramt Hallplatz 4 92224 Amberg	T: 09621 10-1321 F: 09621 10-7040 martin.schafbauer@amberg.de
232 Regensburg			
L	Dr. Walter Boeckh Berufsmäßiger Stadtrat	Stadt Regensburg Rathausplatz 1 93047 Regensburg	T: 0941 507-1003 F: 0941 507-2039 wahl@regensburg.de
V	Andreas Geyer Verwaltungsdirektor	Stadt Regensburg Bürgerzentrum D.-Martin-Luther-Str. 3 93047 Regensburg	T: 0941 507-1330 F: 0941 507-2039 wahl@regensburg.de
233 Schwandorf			
L	Anite Plank Ltd. Regierungsdirektorin	Landratsamt Schwandorf Wackersdorfer Str. 80 92421 Schwandorf	T: 09431 471-202 F: 09431 471-102 wahlamt@landkreis-schwandorf.de
V	Benedikt Maier Verwaltungsinspektor	“	T: 09431 471-344 F: 09431 471-102 wahlamt@landkreis-schwandorf.de
234 Weiden			
L	Nicole Hammerl Ltd. Rechtsdirektorin	Stadt Weiden i.d.OPf. Dr.-Pfleger-Str. 15 92637 Weiden i.d.OPf.	T: 0961 81-3000 F: 0961 81-3019 rechtsamt@weiden.de
V	Reinhold Gailer Oberverwaltungsrat	“	T: 0961 81-3201 F: 0961 81-3219 wahlen@weiden.de

Wahlkreisnummer und -beschreibung			
	Name, Amtsbezeichnung	Anschrift	Kontakt
235 Bamberg			
L	Andreas Starke Oberbürgermeister	Stadt Bamberg Maximiliansplatz 3 96047 Bamberg	T: 0951 87-1000 F: 0951 87-1975 wahlen@stadt.bamberg.de
V	Christian Hinterstein Berufsmäßiger Stadtrat	“	T: 0951 87-1004 F: 0951 87-1975 wahlen@stadt.bamberg.de
236 Bayreuth			
L	Thomas Ebersberger Oberbürgermeister	Stadt Bayreuth Luitpoldplatz 13 95444 Bayreuth	T: 0921 25-1200 F: 0921 25-1226 wahlamt@stadt.bayreuth.de; oberbuergermeister@stadt.bayreuth.de
V	Manuela Brozat Verwaltungsdirektorin	“	T: 0921 25-1502 F: 0921 25-1520 referat3.soziales@stadt.bayreuth.de
237 Coburg			
L	Jennifer Jahn Rechtsdirektorin	Stadt Coburg Markt 1 96450 Coburg	T: 09561 89-1304 F: 09561 89-1369 wahlen@coburg.de
V	Tina Möller Amtsrätin	Stadt Coburg Rosengasse 1 96450 Coburg	T: 09561 89-1330 F: 09561 89-1369 wahlen@coburg.de
238 Hof			
L	Udo Jahreiß Verwaltungsrat	Stadt Hof Karolinenstr. 40 95028 Hof	T: 09281 815-1490 F: 09281 815-871490 wahlen@stadt-hof.de
V	Marco Steindl	“	T: 09281 815-1450 F: 09281 81-871450 wahlen@stadt-hof.de
239 Kulmbach			
L	Klaus Peter Söllner Landrat	Landratsamt Kulmbach Konrad-Adenauer-Str. 5 95326 Kulmbach	T: 09221 707-140 F: 09221 707-240 wahlen@landkreis-kulmbach.de
V	Kathrin Limmer Regierungsdirektorin	“	T: 09221 707-310 F: 09221 707-240 wahlen@landkreis-kulmbach.de
240 Ansbach			
L	Linda Engelhard Regierungsdirektorin	Landratsamt Ansbach Crailsheimstr. 1 91522 Ansbach	T: 0981 468-2000 F: 0981 468-2019 linda.engelhard@landratsamt-ansbach.de
V	N. N.		wahlen@landratsamt-ansbach.de
241 Erlangen			
L	Thomas Ternes Berufsmäßiger Stadtrat	Stadt Erlangen Rathausplatz 1 91052 Erlangen	T: 09131 86-1600 F: 09131 86-2134 wahlamt@stadt.erlangen.de
V	Dr. Martin Holzinger Verwaltungsdirektor	“	T: 09131 86-2550 F: 09131 86-2832 wahlamt@stadt.erlangen.de

Wahlkreisnummer und -beschreibung			
	Name, Amtsbezeichnung	Anschrift	Kontakt
242 Fürth			
L	Mathias Kreitinger Berufsmäßiger Stadtrat	Stadt Fürth Schwabacher Straße 170 90744 Fürth	T: 0911 974-1030 F: 0911 974-1032 mathias.kreitinger@fuerth.de
V	Olga Künkel Oberverwaltungsrätin	“	T: 0911 974-2330 F: 0911 974-2333 wahlen@fuerth.de
243 Nürnberg-Nord			
L	Marcus König Oberbürgermeister	Amt für Stadtforschung und Statistik/Wahlamt Unschlittplatz 7a 90403 Nürnberg	T: 0911 231-2840 F: 0911 231-2844 wahlamt@stadt.nuernberg.de
V	Susanne Hartung	“	“
244 Nürnberg-Süd			
L	Marcus König Oberbürgermeister	Amt für Stadtforschung und Statistik/Wahlamt Unschlittplatz 7a 90403 Nürnberg	T: 0911 231-2840 F: 0911 231-2844 wahlamt@stadt.nuernberg.de
V	Susanne Hartung	“	“
245 Roth			
L	Noah Pamer Regierungsrat	Landratsamt Roth Weinbergweg 1 91154 Roth	T: 09171 81-1515 F: 09171 81-972901 kreiswahlleiter@landratsamt-roth.de
V	Marco Eckerlein Regierungsamtsrat	“	T: 09171 81-1309 F: 09171 81-972901 kreiswahlleiter@landratsamt-roth.de
246 Aschaffenburg			
L	Dr. Meinhard Gruber Stadtdirektor	Stadt Aschaffenburg Dalbergstraße 15 63739 Aschaffenburg	T: 06021 330-1287 F: 06021 330-464 wahlamt@aschaffenburg.de
V	Wolfgang Zeiler Verwaltungsrat	“	T: 06021 330-1480 F: 06021 330-626 wahlamt@aschaffenburg.de
247 Bad Kissingen			
L	Johannes Büttner Oberregierungsrat	Landratsamt Bad Kissingen Obere Marktstraße 6 97688 Bad Kissingen	T: 0971 801-3030 F: 0971 801-3333 wahlen@kg.de
V	Stefanie Sitte Verwaltungsamtsrätin	“	T: 0971 801-4035 F: 0971 801-3333 wahlen@kg.de
248 Main-Spessart			
L	Jacqueline Ratka Oberregierungsrätin	Landratsamt Main-Spessart Marktplatz 8 97753 Karlstadt	T: 09353 793-1112 F: 09353 793-7981 wahlen@lramsp.de
V	Sabine Kreußler Verwaltungsamtsrätin	“	T: 09353 793-1410 F: 09353 793-7981 wahlen@lramsp.de

Wahlkreisnummer und -beschreibung			
	Name, Amtsbezeichnung	Anschrift	Kontakt
249 Schweinfurt			
L	Jan von Lackum Berufsmäßiger Stadtrat	Stadt Schweinfurt Markt 1 97421 Schweinfurt	T: 09721 51-777 F: 09721 51-647 wahlen@schweinfurt.de
V	Michael Balling Verwaltungsrat	“	T: 09721 51-3300 F: 09721 51-3303 wahlen@schweinfurt.de
250 Würzburg			
L	Wolfgang Kleiner Rechtskundiger Berufsmäßiger Stadtrat	Stadt Würzburg Rückermanstraße 2 97070 Würzburg	T: 0931 37-2212 F: 0931 37-3500 wahlen@stadt.wuerzburg.de
V	Markus Brennfleck Verwaltungsamtmann	“	T: 0931 37-2669 F: 0931 37-3844 wahlen@stadt.wuerzburg.de
251 Augsburg-Stadt			
L	Simone Derst-Vogt Ltd. Verwaltungsdirektorin	Stadt Augsburg Bürgeramt An der Blauen Kappe 18 86152 Augsburg	T: 0821 324-2435 F: 0821 324-2402 buergeramt@augzburg.de
V	Andreas Bleymaier Oberverwaltungsrat	Stadt Augsburg Ordnungsamt Grottenau 1 86150 Augsburg	T: 0821 324-4200 F: 0821 324-9233 ordnungsamt@augzburg.de
252 Augsburg-Land			
L	Marion Koppe Ltd. Regierungsdirektorin	Landratsamt Augsburg Prinzregentenplatz 4 86150 Augsburg	T: 0821 3102-2359 F: 0821 3102-1359 wahlen@lra-a.bayern.de
V	Eva Heigel Verwaltungsamtfrau	“	T: 0821 3102-2428 F: 0821 3102-1428 wahlen@lra-a.bayern.de
253 Donau-Ries			
L	Peter Schweinbeck Oberregierungsrat	Landratsamt Donau-Ries Pflegstraße 2 86609 Donauwörth	T: 0906 74-6303 F: 0906 7443299 wahlen@lra-donau-ries.de
V	Simone Feldmeier Verwaltungsamtsrätin	“	T: 0906 74-299 F: 0906 7443299 wahlen@lra-donau-ries.de
254 Neu-Ulm			
L	Rüdiger Dolejsch Regierungsrat	Landratsamt Neu-Ulm Kantstraße 8 89231 Neu-Ulm	T: 0731 7040-20100 F: 0731 7040-11917 wahlen@landkreis-nu.de
V	Stefan Hatzelmann Verwaltungsrat	“	T: 0731 7040-21100 F: 0731 7040-21999 wahlen@landkreis-nu.de
255 Memmingen - Unterallgäu			
L	Sarah Seifert Regierungsrätin	Landratsamt Unterallgäu Bad Wörishofer Straße 33 87719 Mindelheim	T: 08261 995-356 F: 08261 995-10356 wahlen@lra.unterallgaeu.de
V	Frank Rattel Regierungsamtsrat	“	T: 08261 995-293 F: 08261 995-10293 wahlen@lra.unterallgaeu.de

Wahlkreisnummer und -beschreibung			
	Name, Amtsbezeichnung	Anschrift	Kontakt
256 Oberallgäu			
L	Valentina Schwarz Regierungsrätin	Landratsamt Lindau (Bodensee) Bregenzer Straße 35 88131 Lindau (Bodensee)	T: 08382 270-200 F: 08382 270-77200 wahl@landkreis-lindau.de
V	Oliver Waller Regierungsamtsrat	“	T: 08382 270-210 F: 08382 270-77210 wahl@landkreis-lindau.de
257 Ostallgäu			
L	Ralf Kinkel Regierungsdirektor	Landratsamt Ostallgäu Schwabenstraße 11 87616 Marktoberdorf	T: 08342 911-307 F: 08342 911-562 wahlen@lra-oal.bayern.de
V	Rainer Kunzmann Verwaltungsamtsrat	“	T: 08342 911-321 F: 08342 911-562 wahlen@lra-oal.bayern.de

Baden-Württemberg

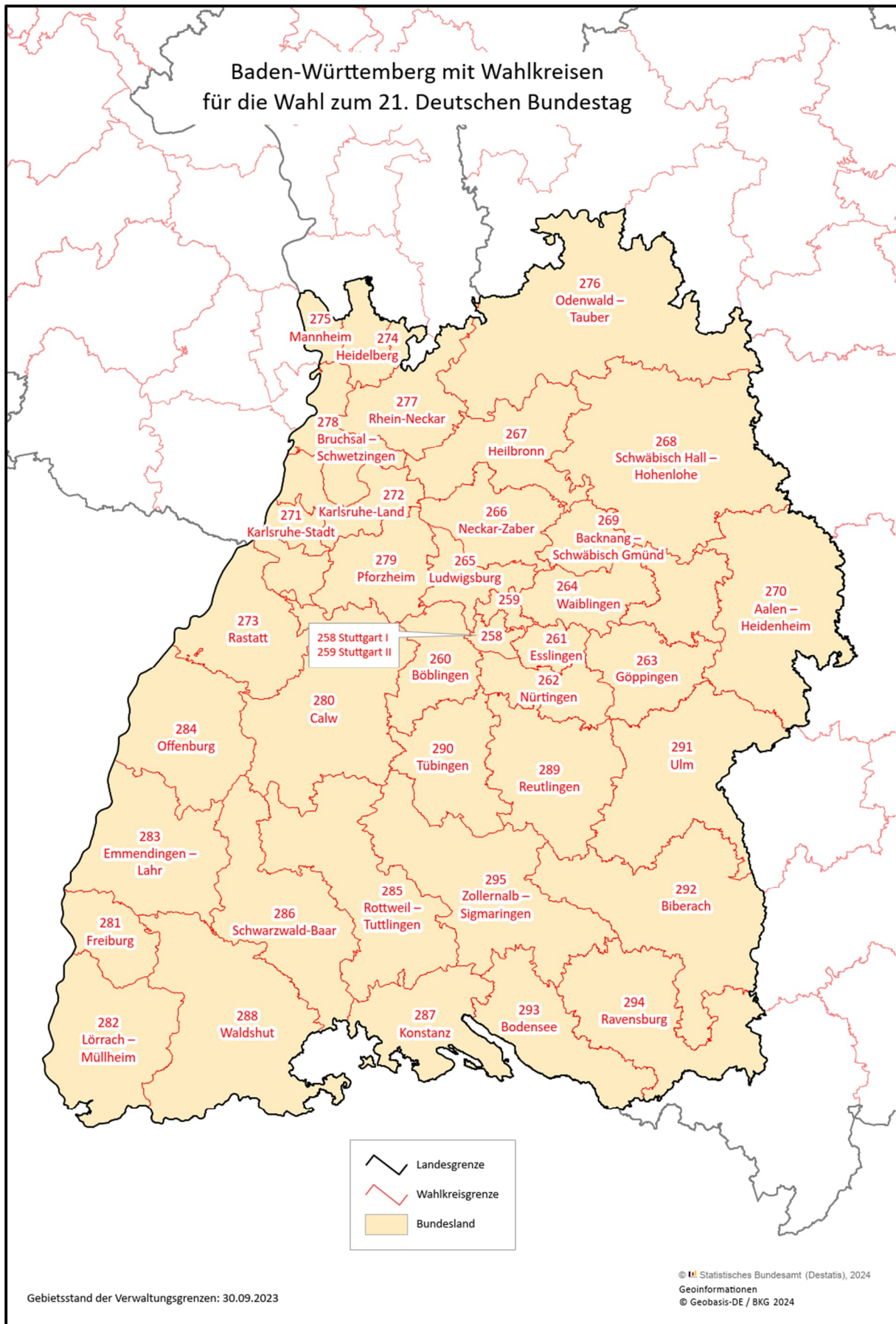

Wahlkreisnummer und -beschreibung

Name, Amtsbezeichnung	Anschrift	Kontakt
-----------------------	-----------	---------

Baden-Württemberg**258 Stuttgart I**

L	Dr. Clemens Maier Bürgermeister	Bürgermeisteramt Stuttgart Marktplatz 1 70173 Stuttgart	T: 0711 216-60625 clemens.maier@stuttgart.de
---	------------------------------------	---	---

V	Dr. Matthias Fatke Amtsleiter Statistisches Amt	“	T: 0711 216-98591 matthias.fatke@stuttgart.de
---	--	---	--

		“	T: 0711 216-98541 F: 0711 216-98540 wahlleiter@stuttgart.de
--	--	---	---

259 Stuttgart II

L	Dr. Clemens Maier Bürgermeister	Bürgermeisteramt Stuttgart Marktplatz 1 70173 Stuttgart	T: 0711 216-60625 clemens.maier@stuttgart.de
---	------------------------------------	---	---

V	Dr. Matthias Fatke Amtsleiter Statistisches Amt	“	T: 0711 216-98591 matthias.fatke@stuttgart.de
---	--	---	--

		“	T: 0711 216-98541 F: 0711 216-98540 wahlleiter@stuttgart.de
--	--	---	---

260 Böblingen

L	Roland Bernhard Landrat	Landratsamt Böblingen Parkstr. 16 71034 Böblingen	T: 07031 663-1200
---	----------------------------	---	-------------------

V	Martin Wuttke Erster Landesbeamter	“	T: 07031 663-1655
---	---------------------------------------	---	-------------------

		“	T: 07031 663-2999 F: 07031 663-4009 wahlbuero@lrabb.de
--	--	---	--

261 Esslingen

L	Marcel Musolf Landrat	Landratsamt Esslingen Neckarstr. 1 73728 Esslingen am Neckar	T: 0711 3902-42000 lra@lra-es.de
---	--------------------------	--	-------------------------------------

V	Dr. Marion Leuze-Mohr Erste Landesbeamtin	“	T: 0711 3902-42400
---	--	---	--------------------

		“	T: 0711 3902-42044 F: 0711 3902-52044 wahl@lra-es.de
--	--	---	--

262 Nürtingen

L	Marcel Musolf Landrat	Landratsamt Esslingen Neckarstr. 1 73728 Esslingen am Neckar	T: 0711 3902-42000 lra@lra-es.de
---	--------------------------	--	-------------------------------------

V	Dr. Marion Leuze-Mohr Erste Landesbeamtin	“	T: 0711 3902-42400
---	--	---	--------------------

		“	T: 0711 3902-42044 F: 0711 3902-52044 wahl@lra-es.de
--	--	---	--

Wahlkreisnummer und -beschreibung			
	Name, Amtsbezeichnung	Anschrift	Kontakt
263 Göppingen			
L	Jochen Heinz Erster Landesbeamter	Landratsamt Göppingen Lorcher Str. 6 73033 Göppingen	T: 07161 202-2000 j.heinz@lkgp.de
V	Verena Groner Amtsleiterin Kommunalamt	“	T: 07161 202-1200 v.groner@lkgp.de
		“	T: 07161 202-1201 F: 07161 202-1290 kommunalamt@lkgp.de
264 Waiblingen			
L	Dr. Richard Sigel Landrat	Landratsamt Rems-Murr-Kreis Alter Postplatz 10 71332 Waiblingen	T: 07151 501-1333 e.rau@rems-murr-kreis.de
V	Dr. Peter Zaar Erster Landesbeamter	“	T: 07151 501-1251 m.klaiber2@rems-murr-kreis.de
		“	T: 07151 501-1213 F: 07151 501-1488
265 Ludwigsburg			
L	Dietmar Allgaier Landrat	Landratsamt Ludwigsburg Hindenburgstr. 40 71638 Ludwigsburg	T: 07141 144-300
V	Jürgen Vogt Erster Landesbeamter	“	T: 07141 144-303
		“	T: 07141 144-2002 F: 07141 144-59106 wahlen@landkreis-ludwigsburg.de
266 Neckar-Zaber			
L	Dietmar Allgaier Landrat	Landratsamt Ludwigsburg Hindenburgstr. 40 71638 Ludwigsburg	T: 07141 144-300
V	Jürgen Vogt Erster Landesbeamter	“	T: 07141 144-303
		“	T: 07141 144-2002 F: 07141 144-59106 wahlen@landkreis-ludwigsburg.de
267 Heilbronn			
L	Harry Mergel Oberbürgermeister	Bürgermeisteramt Heilbronn Marktplatz 7 74072 Heilbronn	T: 07131 56-2000 F: 07131 56-2999 dezernat1@heilbronn.de
V	Agnes Christner Bürgermeisterin	“	T: 07131 56-2002 F: 07131 56-2999 dezernat3@heilbronn.de
		“	T: 07131 56-2071 F: 07131 56-4289 wahlen@heilbronn.de

Wahlkreisnummer und -beschreibung			
	Name, Amtsbezeichnung	Anschrift	Kontakt
268 Schwäbisch Hall – Hohenlohe			
L	Gerhard Bauer Landrat	Landratsamt Schwäbisch Hall Münzstr. 1 74523 Schwäbisch Hall	T: 0791 755-7216 landrat@lrasha.de
V	Anil Kübel Erste Landesbeamtin	“	T: 0791 755-7204 elb@lrasha.de
		“	T: 0791 755-7204, -7209 F: 0791 755-97204, -97209 wahlen@lrasha.de
269 Backnang – Schwäbisch Gmünd			
L	Dr. Joachim Bläse Landrat	Landratsamt Ostalbkreis Stuttgarter Str. 41 73430 Aalen	T: 07361 503-1200 F: 07361 503-1437
V	Gabriele Seefried Erste Landesbeamtin	“	T: 07361 503-1203
		“	T: 07361 503-1240 F: 07361 503-581240 josef.strobel@ostalbkreis.de; roland.lingel@ostalbkreis.de
270 Aalen – Heidenheim			
L	Dr. Joachim Bläse Landrat	Landratsamt Ostalbkreis Stuttgarter Str. 41 73430 Aalen	T: 07361 503-1200 F: 07361 503-1437
V	Gabriele Seefried Erste Landesbeamtin	“	T: 07361 503-1203
		“	T: 07361 503-1240 F: 07361 503-581240 josef.strobel@ostalbkreis.de; roland.lingel@ostalbkreis.de
271 Karlsruhe-Stadt			
L	Dr. Albert Käuflein Bürgermeister	Bürgermeisteramt Karlsruhe Rathaus am Marktplatz 76124 Karlsruhe	T: 0721 133-1020 F: 0721 133-1029
V	Bettina Lisbach Bürgermeisterin	“	T: 0721 133-1050 F: 0721 133-1059 desz5@karlsruhe.de
		“	T: 0721 133-1240 F: 0721 133-1249 wahl@karlsruhe.de
272 Karlsruhe-Land			
L	Dr. Christoph Schnaudigel Landrat	Landratsamt Karlsruhe Durlacher Allee 56 Beiertheimer Allee 2 76131 Karlsruhe	T: 0721 936-51000
V	Knut Bühler Erster Landesbeamter	“	T: 0721 936-78000
		“	T: 0721 936-53440 F: 0721 936-53599 kup@landratsamt-karlsruhe.de

Wahlkreisnummer und -beschreibung			
	Name, Amtsbezeichnung	Anschrift	Kontakt
273 Rastatt			
L	Prof. Dr. Christian Dusch Landrat	Landratsamt Rastatt Am Schlossplatz 5 76437 Rastatt	T: 07222 381-1000 F: 07222 381-1499 amt14@landkreis-rastatt.de
V	Jessica Schuldt Leiterin Stabsstelle für Kommunales, Rechnungsprüfung und Recht	“	T: 07222 381-1401 F: 07222 381-1499 amt14@landkreis-rastatt.de
		“	T: 07222 381-1423 F: 07222 381-1499 amt14@landkreis-rastatt.de
274 Heidelberg			
L	Prof. Dr. Eckart Würzner Oberbürgermeister	Bürgermeisteramt Heidelberg Kurfürsten-Anlage 43 69115 Heidelberg	T: 06221 58-20100 F: 06221 58-10900
V	Martina Pfister Bürgermeisterin	“	T: 06221 58-20600 F: 06221 58-10900
		“	T: 06221 58-13550, -13580, -13540 F: 06221 58-49150 wahldienststelle@heidelberg.de
275 Mannheim			
L	Christian Specht Oberbürgermeister	Bürgermeisteramt Mannheim Rathaus E 5 68159 Mannheim	T: 0621 293-9300
V	Christian Hübel Stadtdirektor	“	T: 0621 293-6660
		“	T: 0621 293-9651 F: 0621 293-2008 wahlbuero@mannheim.de
276 Odenwald – Tauber			
L	Christoph Schauder Landrat	Landratsamt Main-Tauber-Kreis Gartenstr. 1 97941 Tauberbischofsheim	T: 09341 82-5600 F: 09341 82-5602 christoph.schauder@main-tauber-kreis.de
V	Florian Busch Erster Landesbeamter	“	T: 09341 82-5605 F: 09341 82-5602 florian.busch@main-tauber-kreis.de
		“	T: 09341 82-5902 F: 09341 828-5620 krpa@main-tauber-kreis.de
277 Rhein-Neckar			
L	Stefan Hildebrandt Erster Landesbeamter	Landratsamt Rhein-Neckar-Kreis Kurfürstenanlage 38-40 69115 Heidelberg	T: 06221 522-1206 F: 06221 522-91477
V	Frank Grünewald Kreisverwaltungsdirektor	“	T: 06221 522-1329 f.gruenwald@rhein-neckar-kreis.de
		“	T: 06221 522-1331 F: 06221 522-91331 s.baumbusch@rhein-neckar-kreis.de; c.mayer2@rhein-neckar-kreis.de

Wahlkreisnummer und -beschreibung			
	Name, Amtsbezeichnung	Anschrift	Kontakt
278 Bruchsal – Schwetzingen			
L	Dr. Christoph Schnaudigel Landrat	Landratsamt Karlsruhe Durlacher Allee 56 76131 Karlsruhe	T: 0721 936-51000
V	Knut Bühler Erster Landesbeamter	“	T: 0721 936-78000
		“	T: 0721 936-53440 F: 0721 936-53599 kup@landratsamt-karlsruhe.de
279 Pforzheim			
L	Dirk Büscher Erster Bürgermeister	Stadt Pforzheim Marktplatz 1 75172 Pforzheim	T: 07231 39-2318 F: 07231 308-9456 dirk.buescher@pforzheim.de
V	Jürgen Beck Ltd. Stadtverwaltungsdirektor	“	T: 07231 39-2500 juergen.beck@pforzheim.de
		“	T: 07231 39-2875 F: 07231 39-2801 alexandra.lachenauer- engisch@pforzheim.de
280 Calw			
L	Helmut Riegger Landrat	Landratsamt Calw Vogteistr. 42-46 75365 Calw	T: 07051 160-270
V	Dr. Frank Wiehe Erster Landesbeamter	“	T: 07051 160-323 frank.wiehe@kreis-calw.de
		“	T: 07051 160-278 F: 07051 795-278 carola.knecht@kreis-calw.de; tobias.roller@kreis-calw.de
281 Freiburg			
L	Dr. Martin Barth Erster Landesbeamter	Landratsamt Breisgau-Hochschwarzwald Stadtstr. 2 79104 Freiburg im Breisgau	T: 0761 2187-5000 F: 0761 2187-9999 poststelle@lkbh.de
V	Nelli Kampfert Leiterin Kommunalaufsicht und Rechnungsprüfung	“	T: 0761 2187-8300
		“	T: 0761 2187-8315 kommunalaufsicht@lkbh.de; marcel.piazza@lkbh.de
282 Lörrach – Müllheim			
L	Marion Dammann Landrätin	Landratsamt Lörrach Palmstr. 3 79539 Lörrach	T: 07621 410-8000
V	Ulrich Hoehler Erster Landesbeamter	“	T: 07621 410-3000
		“	T: 07621 410-2411 F: 07621 410-92411 kommunalaufsicht@loerrach- landkreis.de; nicole.herfert@loerrach- landkreis.de

Wahlkreisnummer und -beschreibung			
	Name, Amtsbezeichnung	Anschrift	Kontakt
283 Emmendingen – Lahr			
L	Hanno Hurth Landrat	Landratsamt Emmendingen Bahnhofstr. 2-4 79312 Emmendingen	T: 07641 451-1000
V	Hinrich Ohlenroth Erster Landesbeamter	“	T: 07641 451-2000
		“	T: 07641 451-1074 F: 07641 451-1029 wahlen@landkreis-emmendingen.de
284 Offenburg			
L	Dr. Nikolas Stoermer Erster Landesbeamter	Landratsamt Ortenaukreis Badstr. 20 77652 Offenburg	T: 0781 805-1295 buero.elb@ortenaukreis.de
V	Dr. Diana Kohlmann Dezernentin Ländlicher Raum	Landratsamt Ortenaukreis Prinz-Eugen-Str. 2 77652 Offenburg	T: 0781 805-1255 diana.kohlmann@ortenaukreis.de
		Landratsamt Ortenaukreis Badstr. 20 77652 Offenburg	T: 0781 805-9100 F: 0781 805-9102 kommunalamt@ortenaukreis.de
285 Rottweil – Tuttlingen			
L	Herrmann Kopp Erster Landesbeamter	Landratsamt Rottweil Marienstr. 2 78628 Rottweil	T: 0741 244-221
V	Michael Kah Kreisverwaltungsdirektor	“	T: 0741 244-300
		“	T: 0741 244-226 F: 0741 244-6057 kommunalamt@landkreis-rottweil.de
286 Schwarzwald-Baar			
L	Sven Hinterseh Landrat	LRA Schwarzwald-Baar-Kreis Am Hoptbühl 2 78048 Villingen-Schwenningen	T: 07721 913-7000
V	Dr. Martin Seuffert Erster Landesbeamter	“	T: 07721 913-7010 F: 07721 913-8902 wahlleitung@lrabk.de
		“	T: 07721 913-7371 F: 07721 913-8902 wahlleitung@lrabk.de
287 Konstanz			
L	Philipp Gärtner Erster Landesbeamter	Landratsamt Konstanz Benediktinerplatz 1 78467 Konstanz	T: 07531 800-1200 philipp.gaertner@lrakn.de
V	Boris-Alexej Neugebauer Dezernent für öffentliche Ordnung und Klimaschutz	“	T: 07531 800-1700 boris.neugebauer@lrakn.de
		“	T: 07531 800-1303 F: 07531 800-1302 wahlen@lrakn.de

Wahlkreisnummer und -beschreibung			
	Name, Amtsbezeichnung	Anschrift	Kontakt
288 Waldshut			
L	Dr. Martin Kistler Landrat	Landratsamt Waldshut Kaiserstr. 110 79761 Waldshut-Tiengen	T: 07751 86-7000 wahlen@landkreis-waldshut.de
V	Caren-Denise Sigg Regierungsdirektorin	“	T: 07751 86-2000
		“	T: 07751 86-2502 F: 07751 86-1999 wahlen@landkreis-waldshut.de
289 Reutlingen			
L	Dr. Ulrich Fiedler Landrat	Landratsamt Reutlingen Bismarckstr. 47 72764 Reutlingen	T: 07121 480-1111 F: 07121 480-1800 u.fiedler@kreis-reutlingen.de
V	Elke Weiss Kreisverwaltungsdirektorin	“	T: 07121 480-1020 F: 07121 480-1802 e.weiss@kreis-reutlingen.de
		“	T: 07121 480-1022 F: 07121 480-1832 wahlen@kreis-reutlingen.de
290 Tübingen			
L	Dr. Daniela Hüttig Erste Landesbeamtin	Landratsamt Tübingen Wilhelm-Keil-Str. 50 72072 Tübingen	F: 07071 207-93560
V	Gabriele Schmid Kreisverwaltungsdirektorin	“	
		“	T: 07071 207-3505 F: 07071 207-93560 wahlen@kreis-tuebingen.de
291 Ulm			
L	Martin Ansbacher Oberbürgermeister	Stadt Ulm Rathaus Marktplatz 1 89073 Ulm	T: 0731 161-1000 F: 0731 161-1620 ob@ulm.de
V	Yasemin Yilan Oberamtsrätin	Stadt Ulm Bürgerdienste SG Controlling, Statistik und Wahlen, GZ Olgastr. 66 89073 Ulm	T: 0731 161-3370 F: 0731 161-803370 y.yilan@ulm.de
		“	T: 0731 161-3371 F: 0731 161-803370 wahlamt@ulm.de

Wahlkreisnummer und -beschreibung			
	Name, Amtsbezeichnung	Anschrift	Kontakt
292 Biberach			
L	Mario Glaser Landrat	Landratsamt Biberach Rollinstr. 9 88400 Biberach an der Riß	T: 07351 52-6201 landrat@biberach.de
V	Irene Emmel Dezernentin für Verwaltung, Kommunales und Gesundheit	“	T: 07351 52-6655 irene.emmel@biberach.de
		“	T: 07351 52-6212, -6273, -6209 F: 07351 52-5350 wahlen.kommunalamt@biberach.de; thomas.fechter@biberach.de; natascha.golms@biberach.de; tatjana.koenig@biberach.de
293 Bodensee			
L	Christoph Keckeisen Erster Landesbeamter	Landratsamt Bodenseekreis Glärnischstr. 1-3 88045 Friedrichshafen	T: 07541 204-5201 christoph.keckeisen@bodenseekreis.de
V	Harald Baur Kreisoberverwaltungsrat	“	T: 07541 204-5234 harald.baur@bodenseekreis.de
		“	T: 07541 204-5232 F: 07541 204-7232 wahlen@bodenseekreis.de
294 Ravensburg			
L	Peter Hagg Kreisverwaltungsdirektor	Landratsamt Ravensburg Brielmayerstr. 2 88250 Weingarten	T: 0751 85-9400 F: 0751 8577-9420 p.hagg@rv.de
V	Klaus Hartmann Kreisoberverwaltungsrat	Landratsamt Ravensburg Brielmayerstr. 2 88250 Weingarten	T: 0751 85-9420 k.hartmann@rv.de
		“	T: 0751 85-9440, -9460 F: 0751 8577-9460 s.mayer@rv.de; p.wahl@rv.de; kreiswahlleitung@rv.de
295 Zollernalb – Sigmaringen			
L	Petra Hahn Kreisoberverwaltungsrätin	Landratsamt Zollernalbkreis Hirschbergstr. 29 72336 Balingen	T: 07433 92-1110 petra.hahn@zollernalbkreis.de
V	Karl Wolf Ltd. Kreisverwaltungsdirektor	“	T: 07433 92-1103 karl.wolf@zollernalbkreis.de
		“	T: 07433 92-1126, -1112 F: 07433 92-1398 sabrina.stotz@zollernalbkreis.de; kommunalamt@zollernalbkreis.de; kreiswahlleiter@zollernalbkreis.de

Saarland

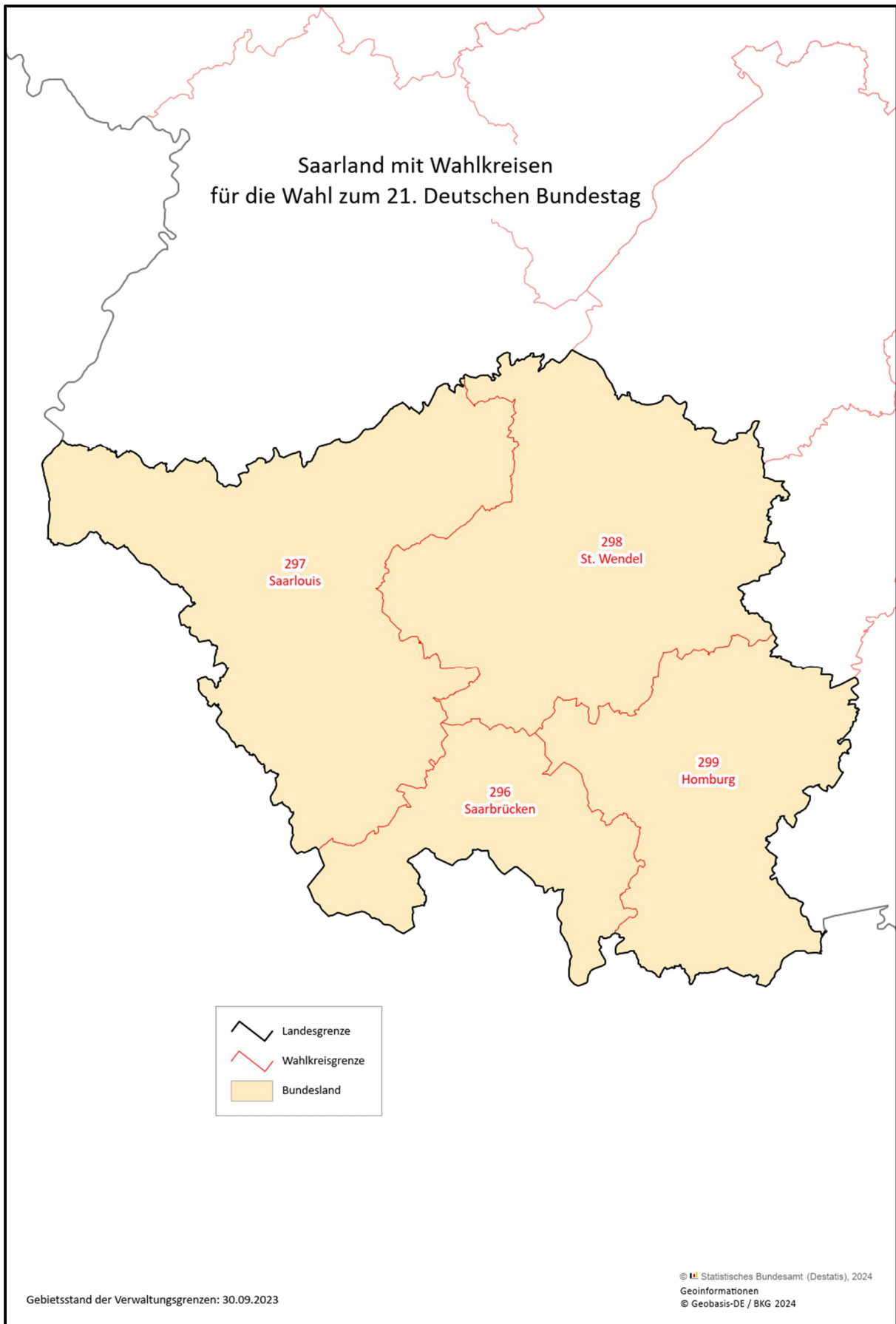

Wahlkreisnummer und -beschreibung

Name, Amtsbezeichnung	Anschrift	Kontakt
-----------------------	-----------	---------

Saarland**296 Saarbrücken**

L	Dr. Carolin Lehberger Leiterin der Volkshochschule und ab 1.1.2025 Regionalverbandsdirektorin	Die Kreiswahlleiterin des Wkr. 296 Schlossplatz 1 - 15 66119 Saarbrücken	T: 0681 506-0 F: 0681 506-1191 wahlen@rvsbr.de
---	---	--	--

V	Oliver Kleineher Ltd. Verwaltungsdirektor	Der Kreiswahlleiter des Wkr. 296 Schlossplatz 1 - 15 66119 Saarbrücken	
---	--	--	--

“
T: 0681 506-1159
F: 0681 506-1191

297 Saarlouis

L	Patrik Lauer Landrat	Der Kreiswahlleiter des Wkr. 297 Kaiser-Wilhelm-Str. 4-6 66740 Saarlouis	T: 06831 444-0 F: 06831 444-930110 wahlen@kreis-saarlouis.de
---	-------------------------	--	--

V	Steven O'Neal Verwaltungsobererrat	“	
---	---------------------------------------	---	--

“
T: 06831 444-930103, -932105, -900130
F: 06831 444-930110

298 St. Wendel

L	Udo Recktenwald Landrat	Der Kreiswahlleiter des Wkr. 298 Mommstr. 21-31 66606 St. Wendel	T: 06851 801-0 F: 06851 801-2090 wahlen@lkwnd.de
---	----------------------------	--	--

V	Dennis Meisberger Erster Kreisbeigeordneter	“	
---	--	---	--

“
T: 06851 801-2202
F: 06851 801-2192

299 Homburg

L	Andreas Motsch Ltd. Verwaltungsdirektor	Der Kreiswahlleiter des Wkr. 299 Am Forum 1 66424 Homburg	T: 06841 104-0 F: 06841 104-7516 wahlen@saarpfalz-kreis.de
---	--	---	--

V	Nina Spaniol Kreisbeschäftigte	“	
---	-----------------------------------	---	--

“
T: 06841 104-8326, -8349, -8018
F: 06841 104-7239



Die
Bundeswahlleiterin

Die Bundeswahlleiterin

Gustav-Stresemann-Ring 11
65189 Wiesbaden
Telefon: +49 (0) 611 / 75 48 63
www.bundeswahlleiterin.de/kontakt
www.bundeswahlleiterin.de

Postanschrift:
Die Bundeswahlleiterin
65180 Wiesbaden