

Wahl zum 21. Deutschen Bundestag  
Wahlkreis 58  
Oberhavel – Havelland II

-  Wahlkreisgrenze
-  Grenze Landkreis/  
Kreisfreie Stadt
-  Amtsgrenze
-  Grenze Gemeinde/  
Gemeindeteil
-  Wahlkreis 58
- 299** Wahlkreisnummer
- Holt Gemeindegrenze

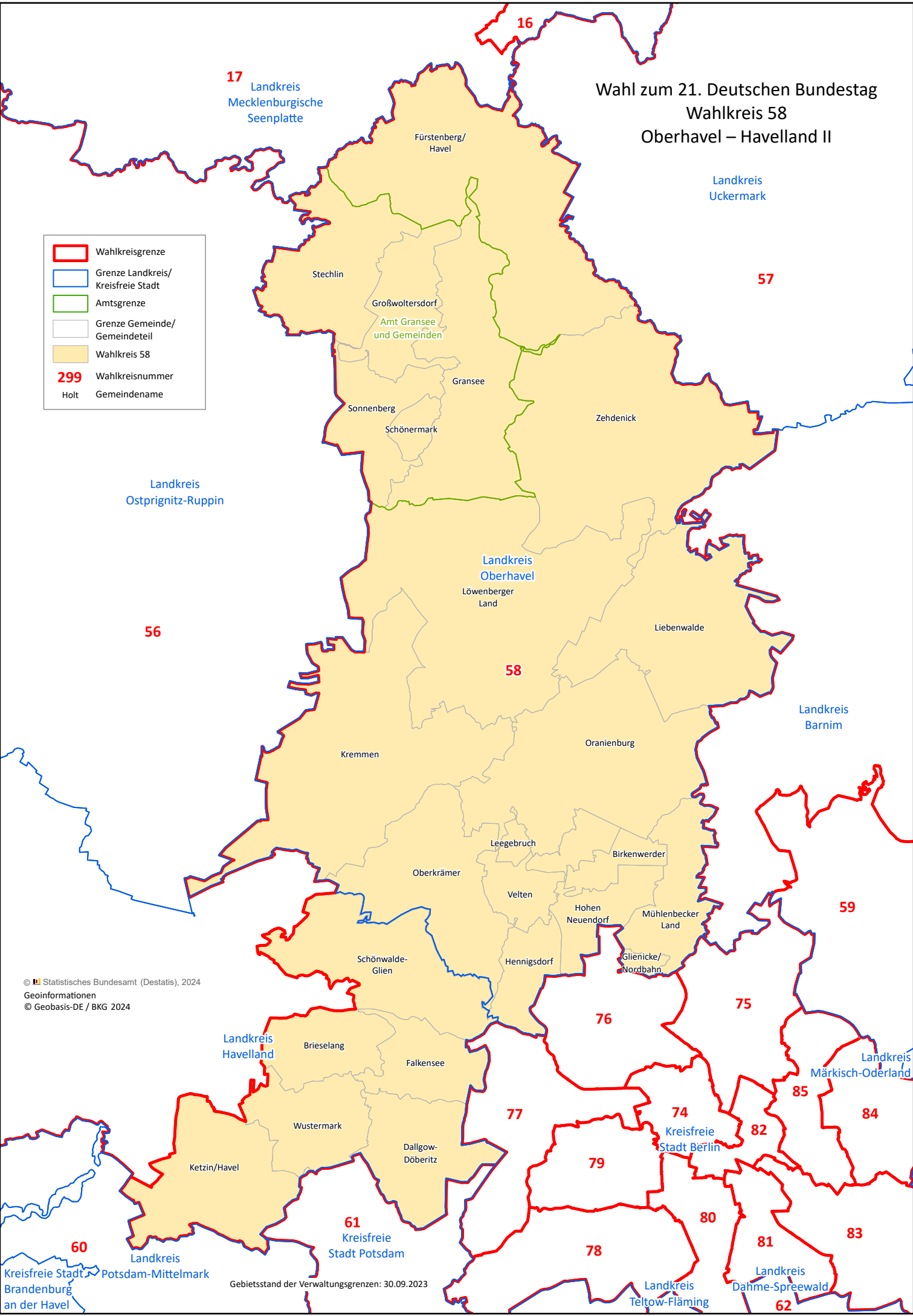

© Statistisches Bundesamt (Destatis), 2024  
Geoinformationen  
© Geobasis-DE / BKG 2024

Gebietsstand der Verwaltungsgrenzen: 30.09.2023