Wahl zum 19. Deutschen Bundestag
Wahlkreis 189
Eichsfeld – Nordhausen – Kyffhäuserkreis

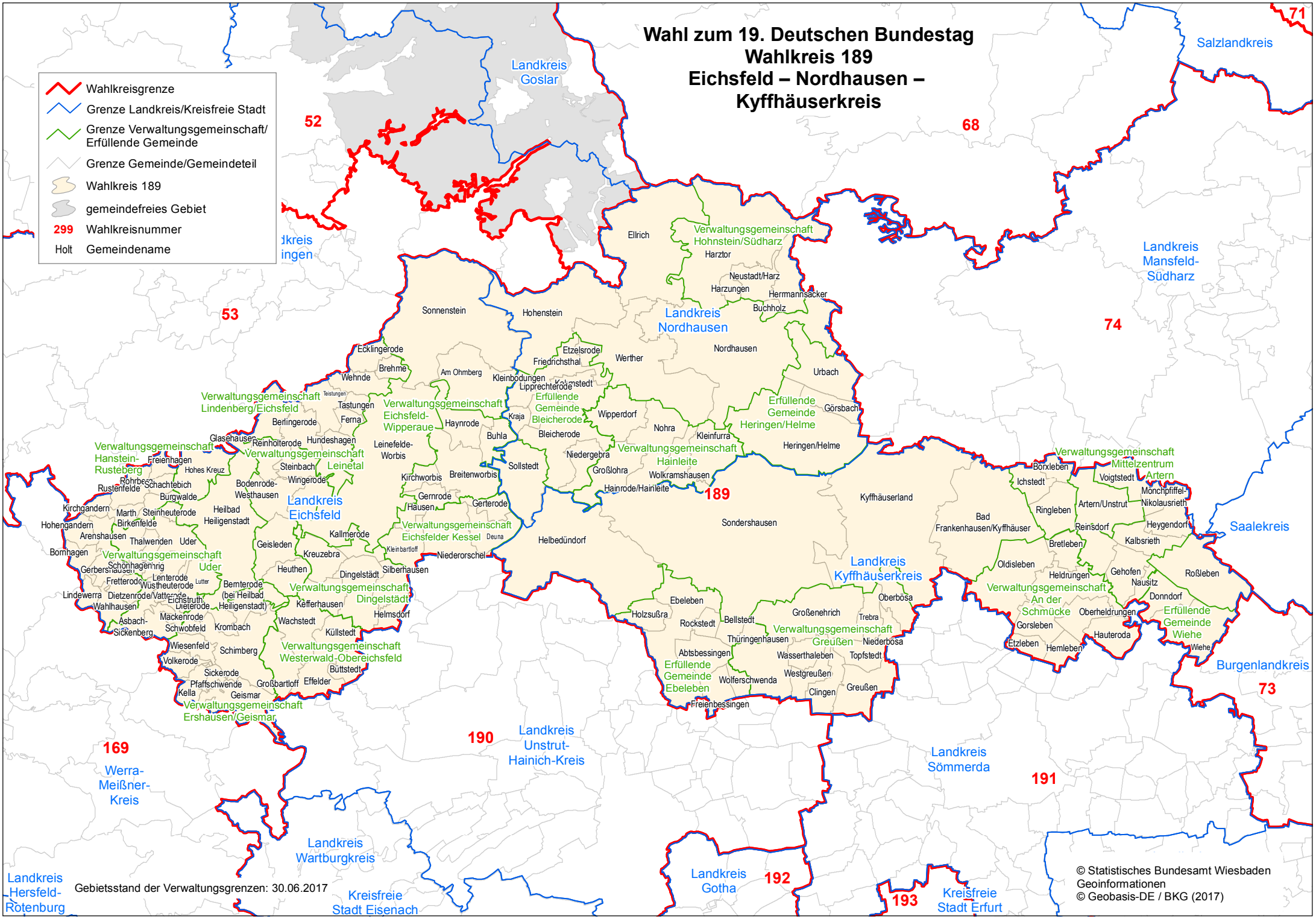

Gebietsstand der Verwaltungsgrenzen: 30.06.2017

© Statistisches Bundesamt Wiesbaden Geoinformationen
© Geobasis-DE / BKG (2017)