Wahl zum 20. Deutschen Bundestag
Wahlkreis 236
Bamberg

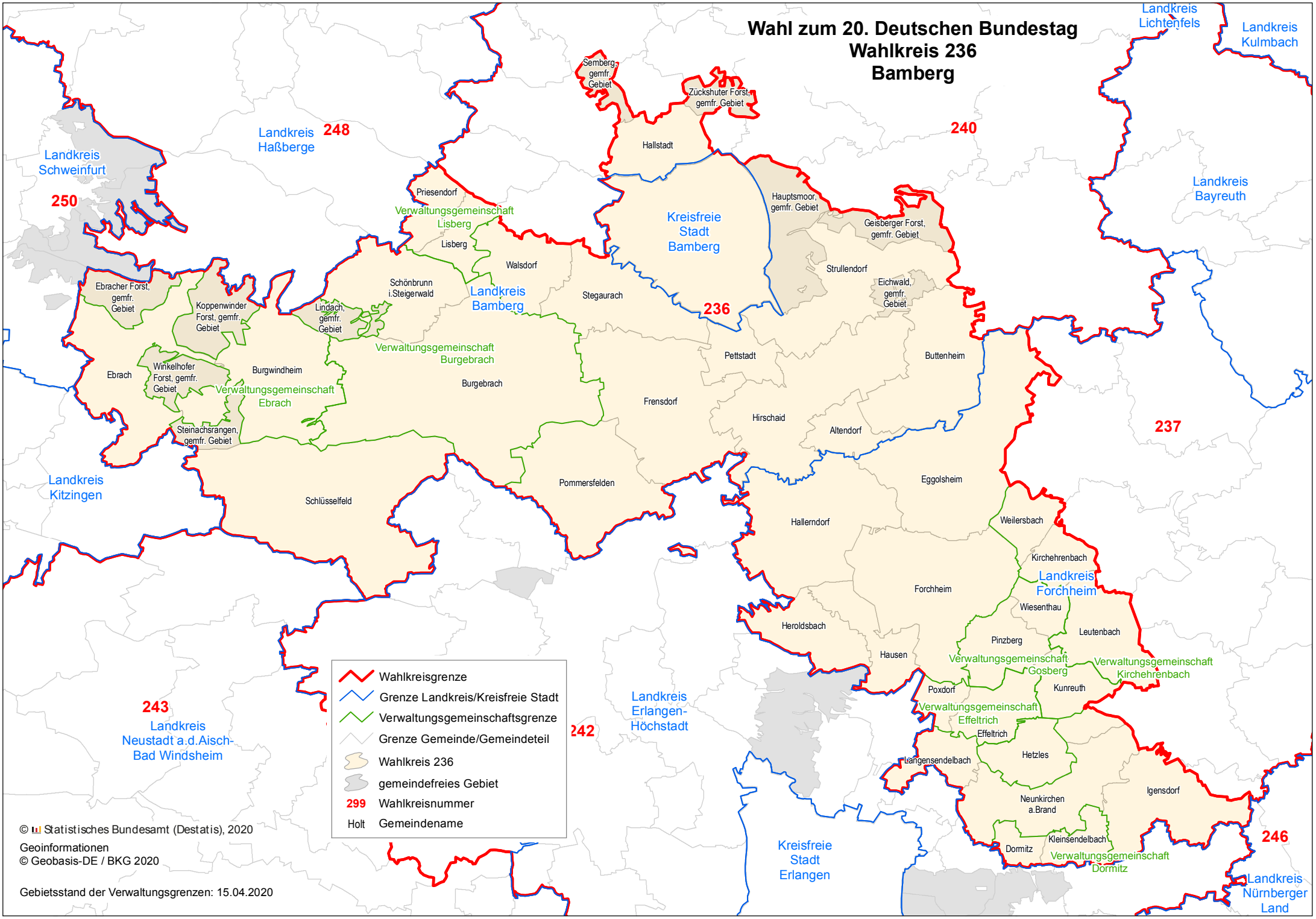

© Statistisches Bundesamt (Destatis), 2020
Geoinformationen
© Geobasis-DE / BKG 2020

Gebietsstand der Verwaltungsgrenzen: 15.04.2020