

Wahl zum 19. Deutschen Bundestag Wahlkreis 235 Weiden

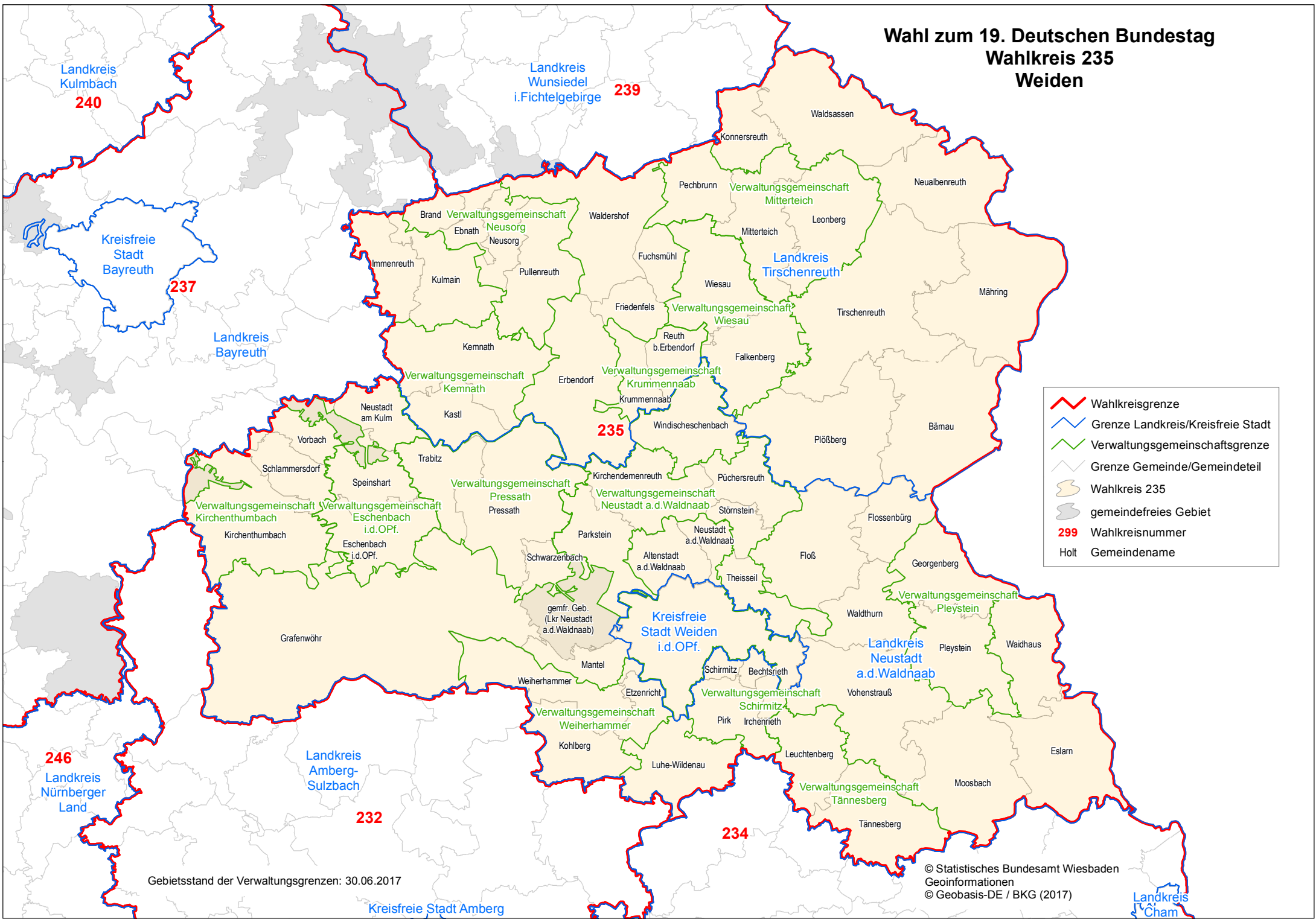

	Wahlkreisgrenze
	Grenze Landkreis/Kreisfreie Stadt
	Verwaltungsgemeinschaftsgrenze
	Grenze Gemeinde/Gemeindeteil
	Wahlkreis 235
	gemeindefreies Gebiet
	Wahlkreisnummer
	Holt Gemeindegemeinde

Gebietsstand der Verwaltungsgrenzen: 30.06.2017

© Statistisches Bundesamt Wiesbaden
Geoinformationen
© Geobasis-DE / BKG (2017)

Landkreis Cham