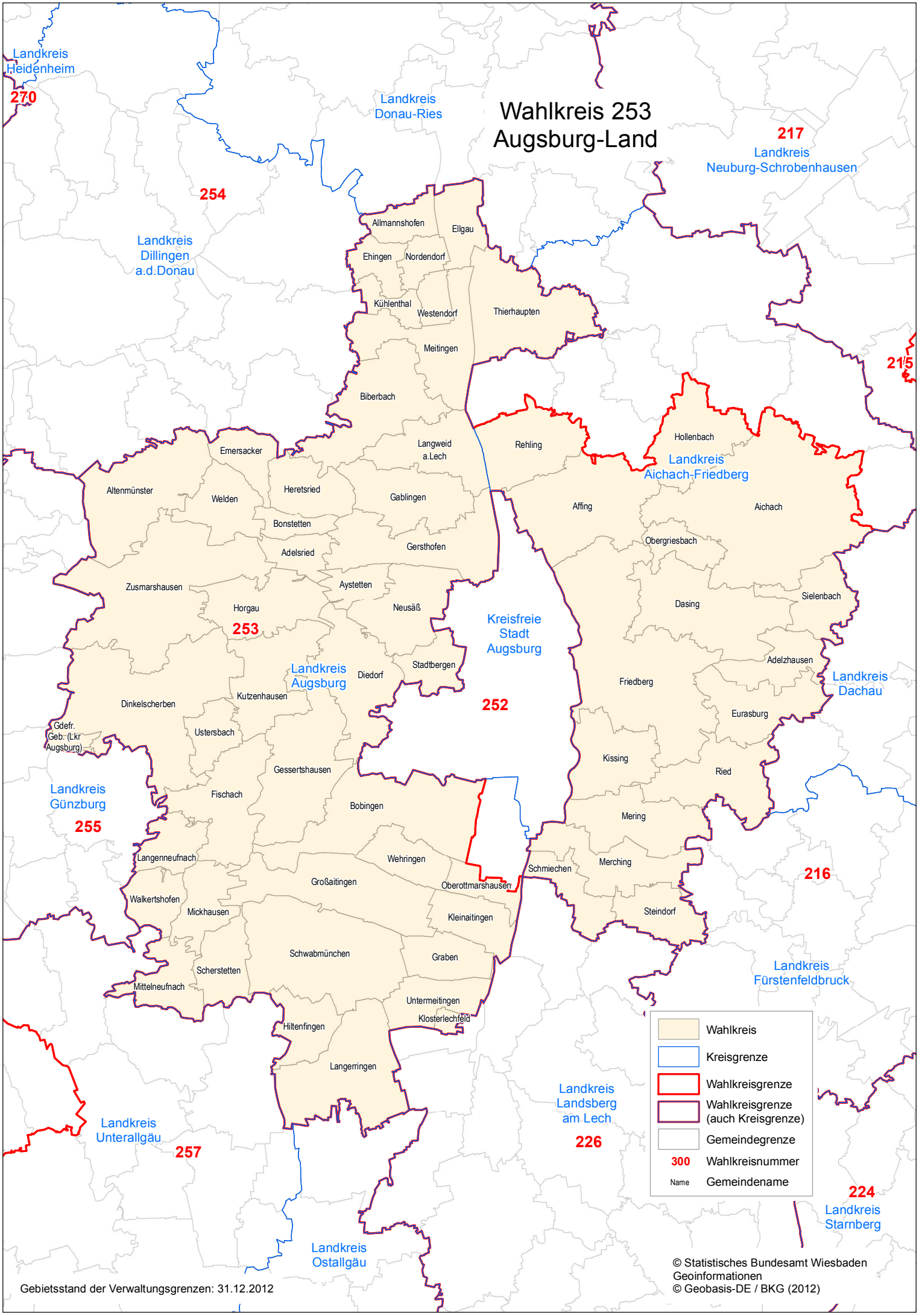
Wahlkreis 253
Augsburg-Land
Landkreis Heidenheim
270
Landkreis Donau-Ries
217
Landkreis Neuburg-Schrobenhausen
254
Landkreis Dillingen a.d.Donau
215
Allmannshofen
Ellgau
Ehingen
Nordendorf
Kühlenthal
Westendorf
Thierhaupten
Meitingen
Biberbach
Langweid a.Lech
Rehling
Hollenbach
Landkreis Aichach-Friedberg
Emersacker
Altenmünster
Welden
Heretsried
Gablingen
Affing
Aichach
Bonstetten
Gersthofen
Obergriesbach
Adelsried
Zusmarshausen
Aystetten
Dasing
Sielenbach
Horgau
Neusäß
253
Kreisfreie Stadt Augsburg
Landkreis Augsburg
Diedorf
Stadtbergen
Adelzhausen
Friedberg
Landkreis Dachau
Dinkelscherben
Kutzenhausen
252
Eurasburg
Gdefr. Geb. (Lkr Augsburg)
Ustersbach
Kissing
Gessertshausen
Ried
Landkreis Günzburg
255
Fischach
Bobingen
Mering
Langenneufnach
Wehringen
Schmiechen
Merching
216
Großaitingen
Oberottmarshausen
Walkertshofen
Mickhausen
Kleinaitingen
Steindorf
Schwabmünchen
Graben
Scherstetten
Landkreis Fürstenfeldbruck
Mittelneufnach
Untermeitingen
Klosterlechfeld
Hiltenfingen
Langerringen
Landkreis Landsberg am Lech
226
Landkreis Unterallgäu
257
224
Landkreis Starnberg
Landkreis Ostallgäu
Wahlkreis
Kreisgrenze
Wahlkreisgrenze
Wahlkreisgrenze (auch Kreisgrenze)
Gemeindegrenze
300 Wahlkreisnummer
Name Gemeindename
Gebietsstand der Verwaltungsgrenzen: 31.12.2012
© Statistisches Bundesamt Wiesbaden Geoinformationen
© Geobasis-DE / BKG (2012)