Wahl zum 21. Deutschen Bundestag
Wahlkreis 246
Aschaffenburg

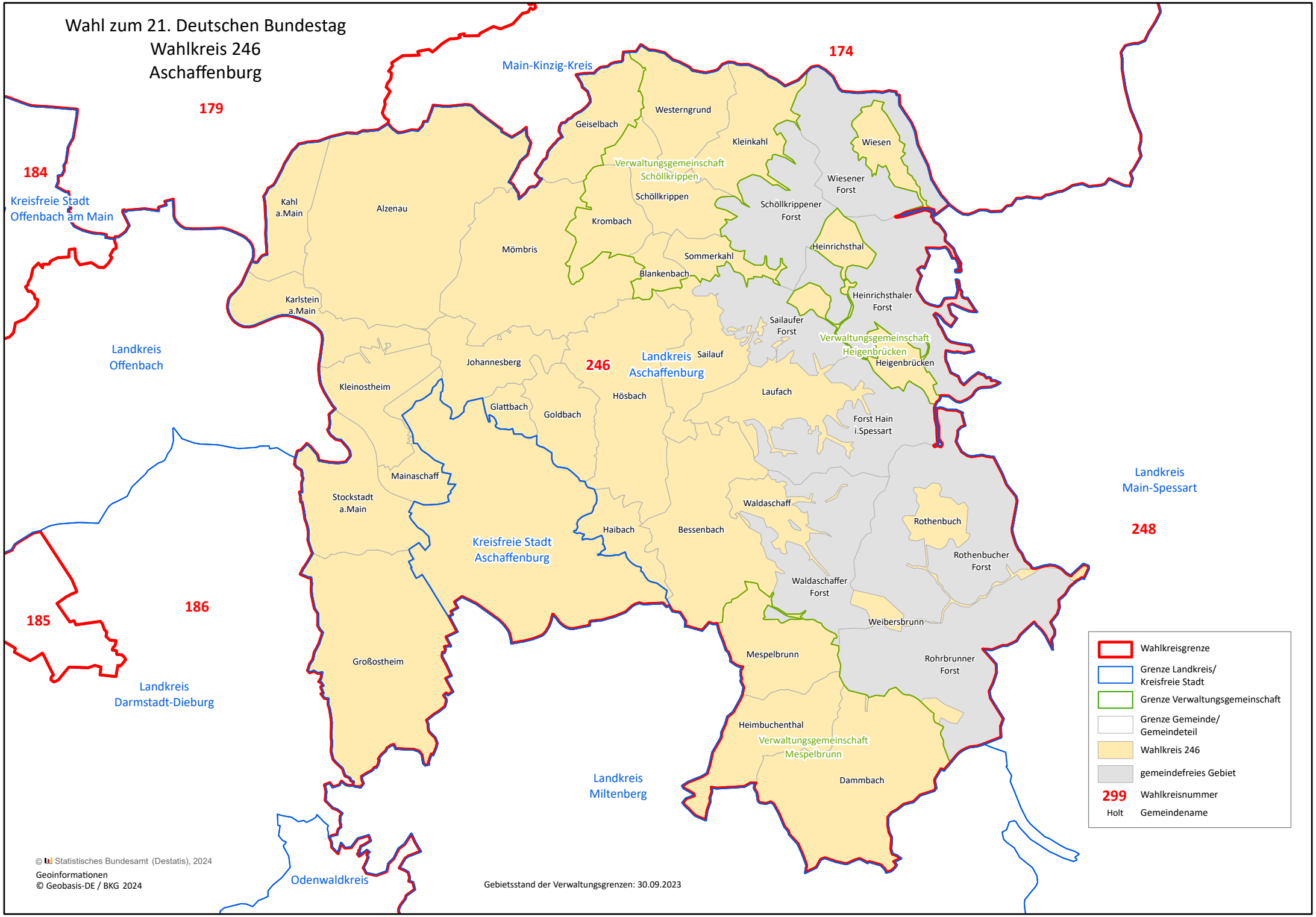

© Statistisches Bundesamt (Destatis), 2024
Geoinformationen
© Geobasis-DE / BKG 2024

Gebietsstand der Verwaltungsgrenzen: 30.09.2023