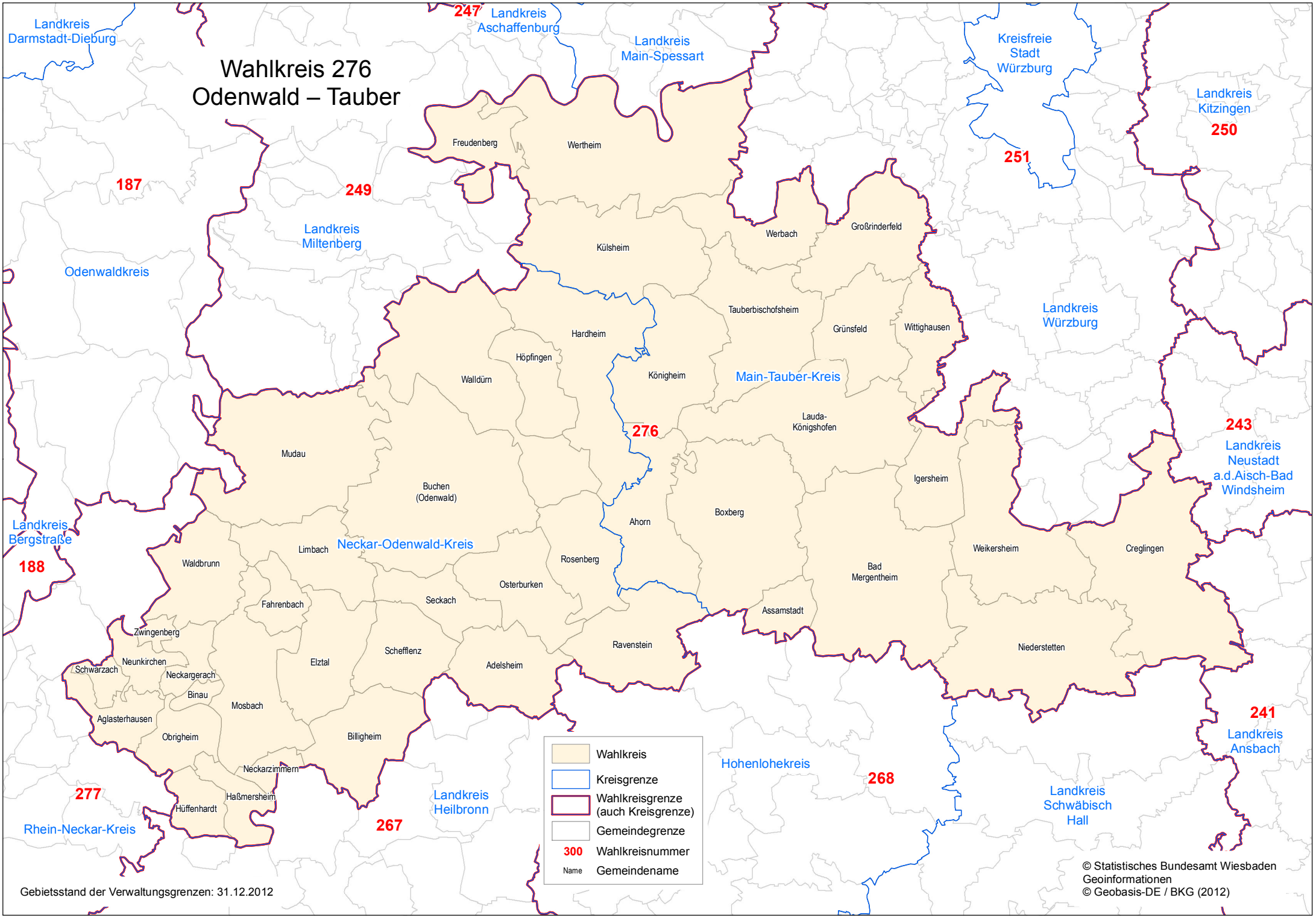
Wahlkreis 276
Odenwald – Tauber
Landkreis Darmstadt-Dieburg
247
Landkreis Aschaffenburg
Landkreis Main-Spessart
Kreisfreie Stadt Würzburg
Landkreis Kitzingen
250
251
187
249
Landkreis Miltenberg
Odenwaldkreis
Landkreis Würzburg
Freudenberg
Wertheim
Werbach
Großrinderfeld
Külsheim
Tauberbischofsheim
Grünsfeld
Wittighausen
Hardheim
Höpfingen
Königheim
Walldürn
Main-Tauber-Kreis
Lauda-Königshofen
276
243
Landkreis Neustadt a.d.Aisch-Bad Windsheim
Mudau
Buchen (Odenwald)
Igersheim
Ahorn
Boxberg
Landkreis Bergstraße
188
Limbach
Neckar-Odenwald-Kreis
Waldbrunn
Rosenberg
Weikersheim
Creglingen
Bad Mergentheim
Osterburken
Fahrenbach
Seckach
Assamstadt
Zwingenberg
Ravenstein
Niederstetten
Schefflenz
Neunkirchen
Elztal
Adelsheim
Schwarzach
Neckargerach
Binau
Mosbach
Aglasterhausen
Obrigheim
Billigheim
241
Landkreis Ansbach
Neckarzimmern
Hohenlohekreis
268
277
Haßmersheim
Hüffenhardt
Landkreis Heilbronn
267
Landkreis Schwäbisch Hall
Rhein-Neckar-Kreis
Wahlkreis
Kreisgrenze
Wahlkreisgrenze (auch Kreisgrenze)
Gemeindegrenze
300 Wahlkreisnummer
Name Gemeindename
Gebietsstand der Verwaltungsgrenzen: 31.12.2012
© Statistisches Bundesamt Wiesbaden Geoinformationen
© Geobasis-DE / BKG (2012)